

Grunnmynd 3. hæð, mkv. 1:100.

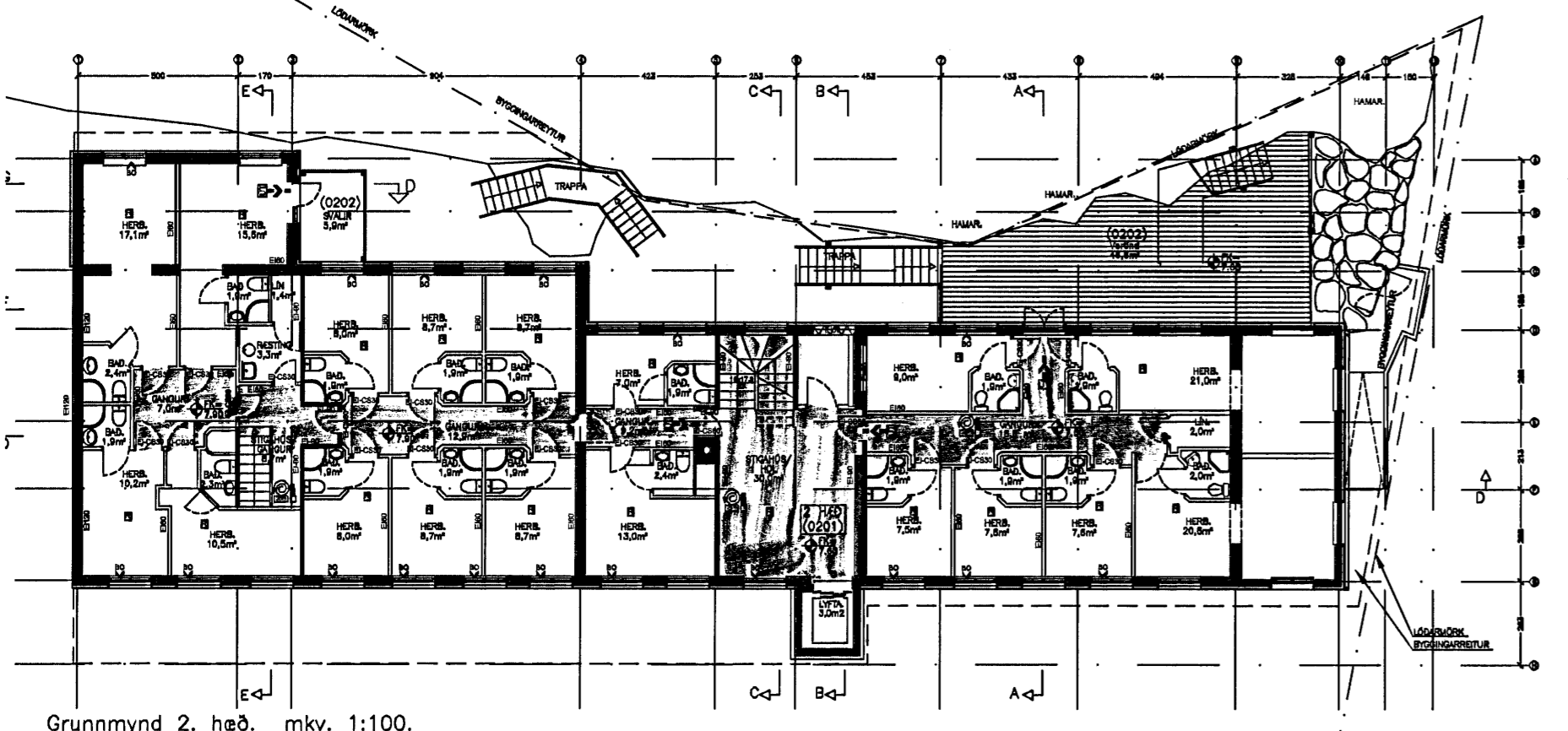

Grunnmynd 2. hæð, mkv. 1:100.

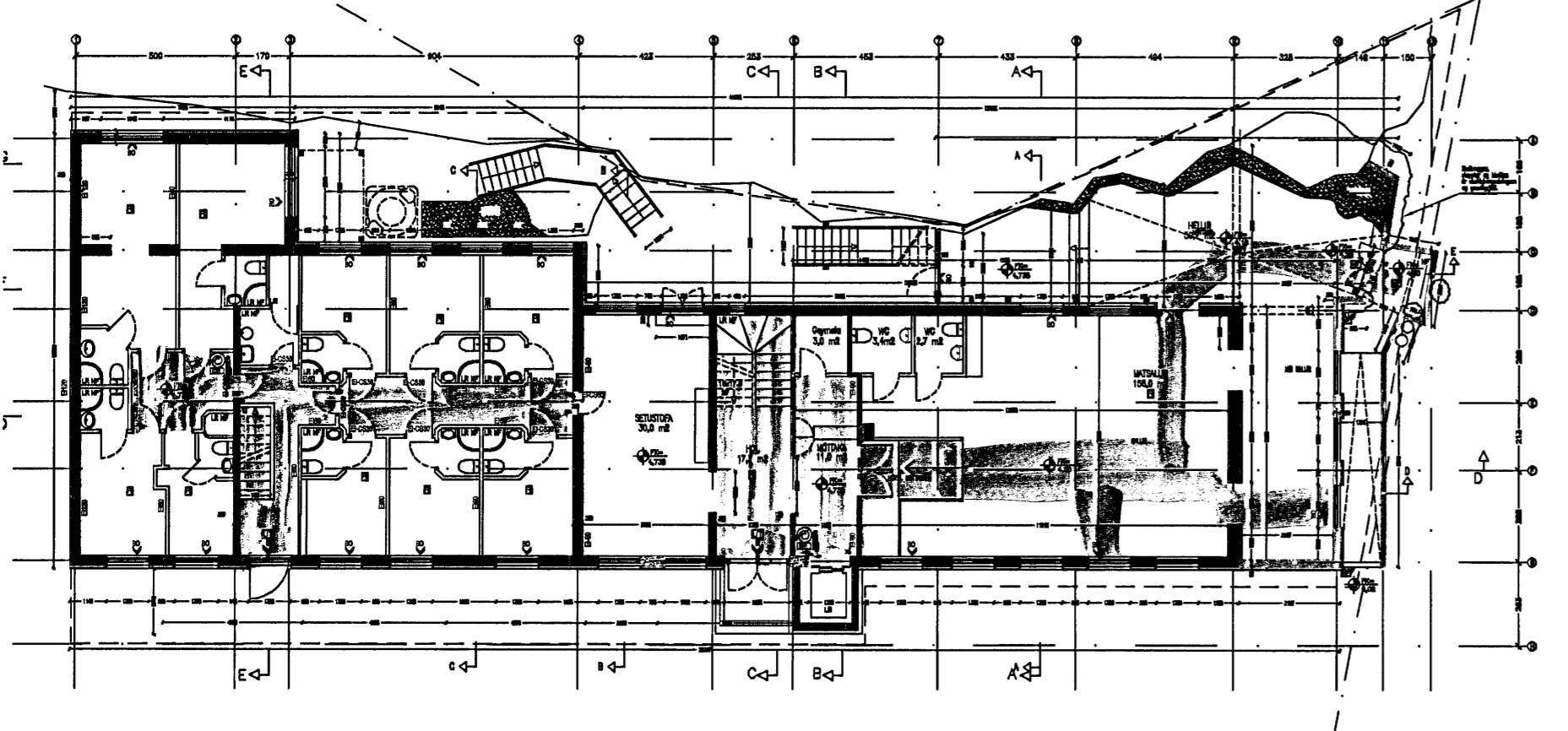

**BRÁÐABIRGA FLÓTTAPLAN.**

Um er að ræðavið byggingu á 3 hæð með 15 herbergjum ofan á núverandi hús, og verður hótelið með 42 herbergi eftir breytingu. Af 3 hæð verða flóttaleiðir yfir tvær brýr sem og um stiga ásamt aðaltröppu hússins og tröppu milli 1 og 2 hæðar. Brú austanmegin liggur yfir á klettinn og er greið leið þaðan yfir á næstu götu. Brúin vestan megin er niður á pall yfir Helli og er hægt að komast þaðan víður á jafnsléttu eða bíða stigabils, samanber svaðir.

**ELDVARNARÁÆTLUN.**

Byrjað verður að steypa gaffinn vestanmegin. Það hefur aðeins áhrif á þau herbergi sem næst eru og verða þau mannlau. Þar næst verður byrjað að rífa þakið í fyrsta áfanga (sjá teikn) og munu þau herbergi sem eru í vestur enda vera mannlau á þeim tíma. Farið verður það langt með vesturendann að innréttingasmíði verður hafin áður en byrjað verður á stíghúsinu eða aðalinnangi. Sú framkvæmd mun taka allt að þrjú daga og mun Hótelið verða lokað á þeim tíma.

Áfangi þriðji hefst þegar því er lokið og verður byrjað að rífa þak austanmegin. Þá verður hægt að opna fyrir aðra hæð austanmegin og væntanlega einhver herbergi á þriðju hæð. Aðaltrappan verður komin í notkun og flóttaleið niður á pall yfir Helli. Herbergi á annari hæð munu vera lokað á þeim tíma.

Gerð verður flóttáætlun fyrir gesti á byggingartíma og verður hún sérstaklega kynnt fyrir gestum hótelsins.

**ÖRYGGISÞÆTTIR:**

Í húsinu er víðurkennt brunaviðvörðunarkerfi sem tengt er vaktstöð. Allar hurðir að megin brunahólfum skulu vera með segulloka sem tengdur er brunaviðvörðunarkerfi hússins.

NB. Í HÚSINU ER NEYÐARLÝSING SAMKVÆMT GREIN 160,1 Í BYGGINGARREGLUGERÐ, NEYÐARLÝSING OG ÚTILJÓÐ.

LOKAÐ.

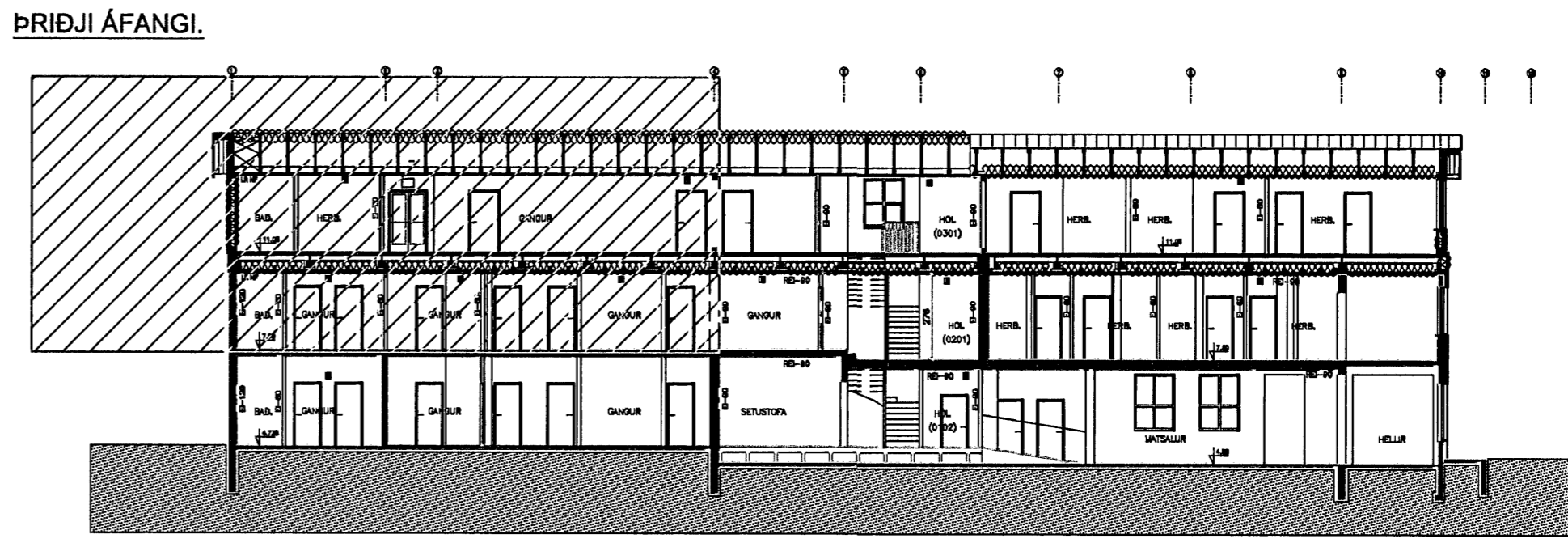
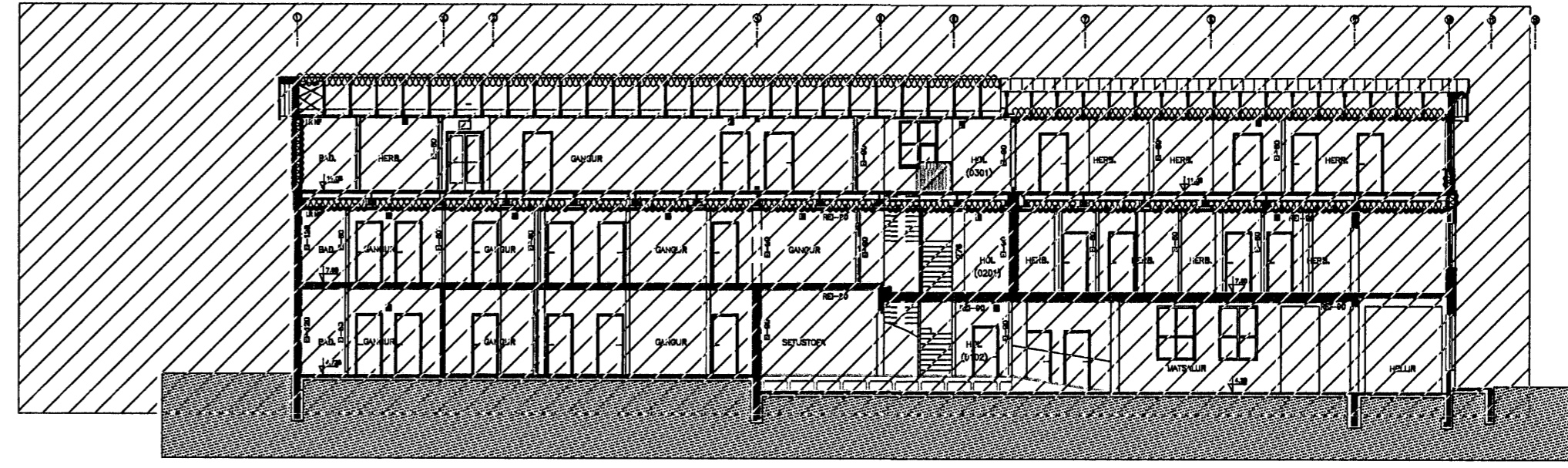
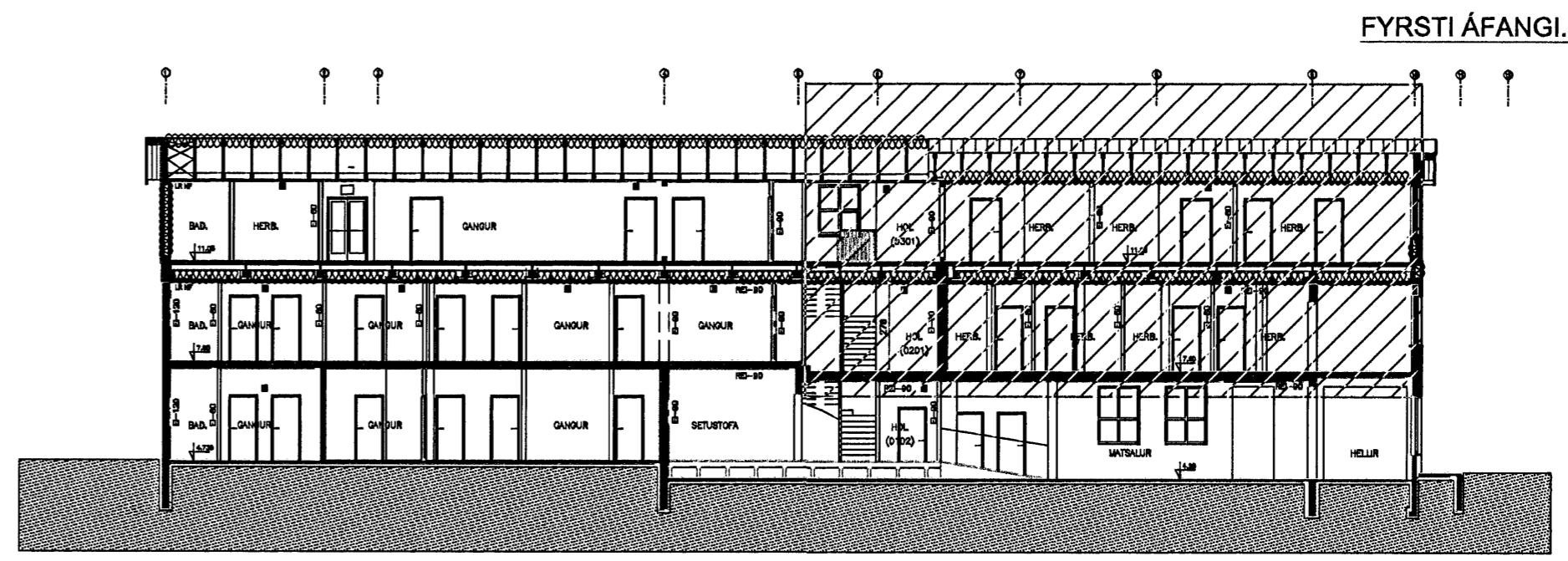
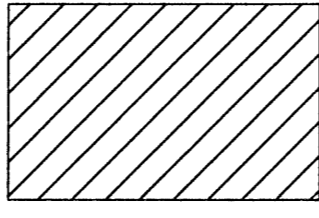

C:  
B:  
A:

BREYTINGAR:

DAGS:

LYKILMYND:

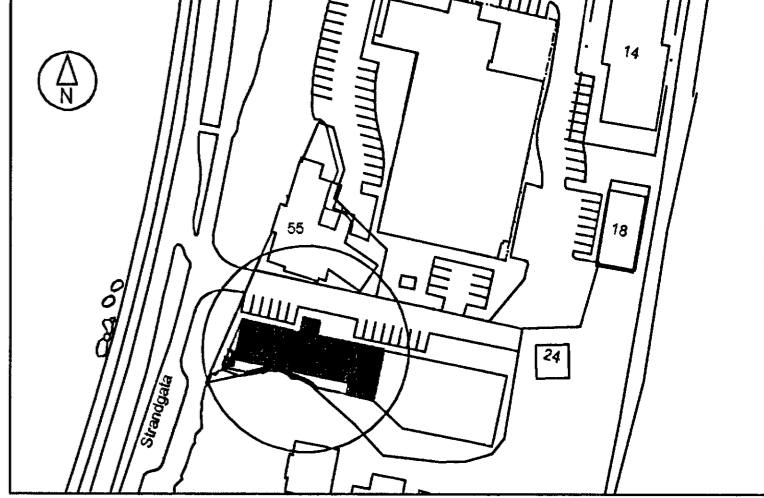

VERKKAUPLI:

FJÖRUKRÁIN ehf.  
VIKING HOTEL.  
Strandgötu 57.  
220 Hafnarfirði.



BYGGINGARHLUTI: HÓTEL

FYLGISKJAL.  
ELDVARNARUPPDRÁTTUR  
Á BYGGINGARTÍMA.

VERK:	FJÖR-0410	TEIKNINGANR:	A-101
KVARDI:	1:100	TEIKNAD:	PM
DAGS:	14.03.2006	SKRÁ:	A-101

**ÚTI INNI**

**ARKITEKTAR**

ÞINGHOLTSSTRÆTI 27 101 REYKJAVÍK  
SÍMAR 5627680 & 5627680 FAX 5627681  
NETFANG ut@ul.is  
VEFFANG http://www.ul.is

BALDUR Ó. SVAVARSSON ARKITEKTAR FAI  
baldu@ul.is 120357-5149

JÓN ÞÓR ÞORVALDSSON ARKITEKTAR FAI  
jonthor@ul.is 021256-7879