

Sneiðing. A-A 1:100

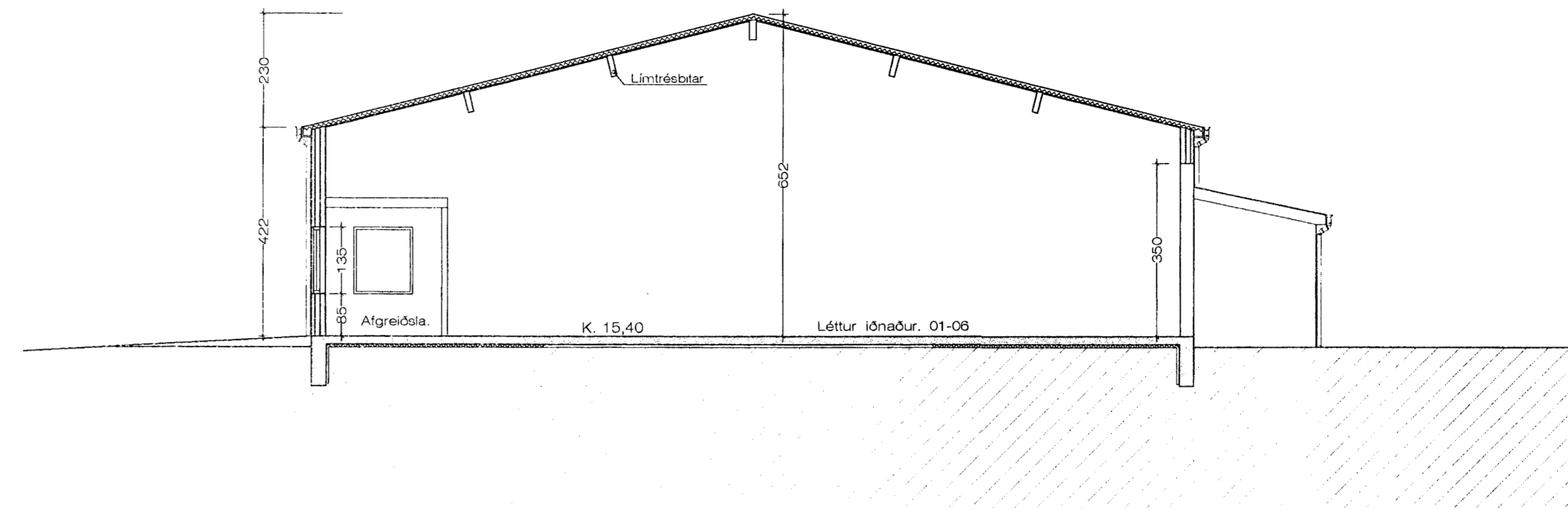

Sneiðing. B-B 1:100

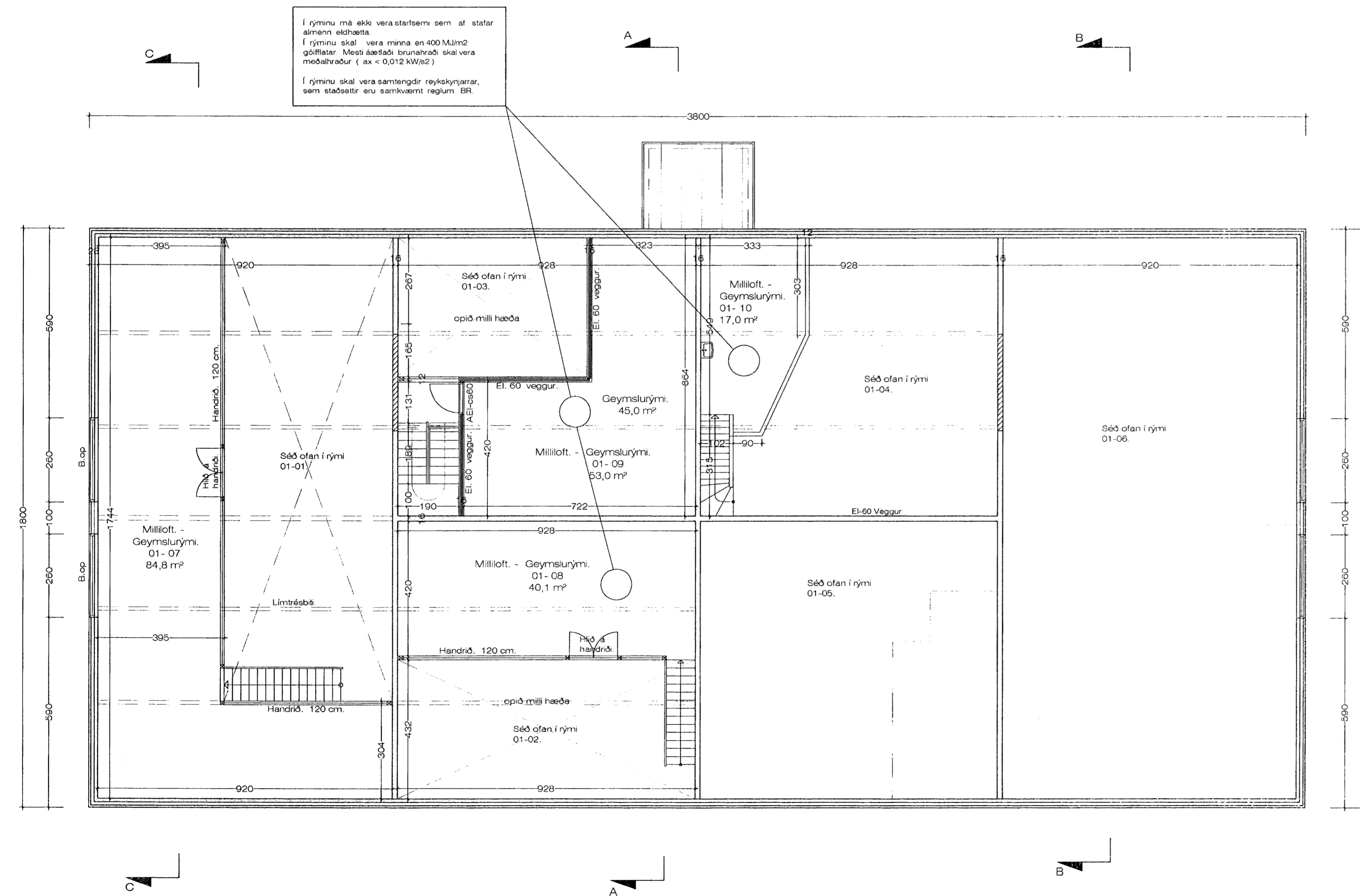

Grunnmynd milliloft í rými 01-01, 01-02, 01-03 og 01-04 1:100 Stærð. samtals. 197,6 m²

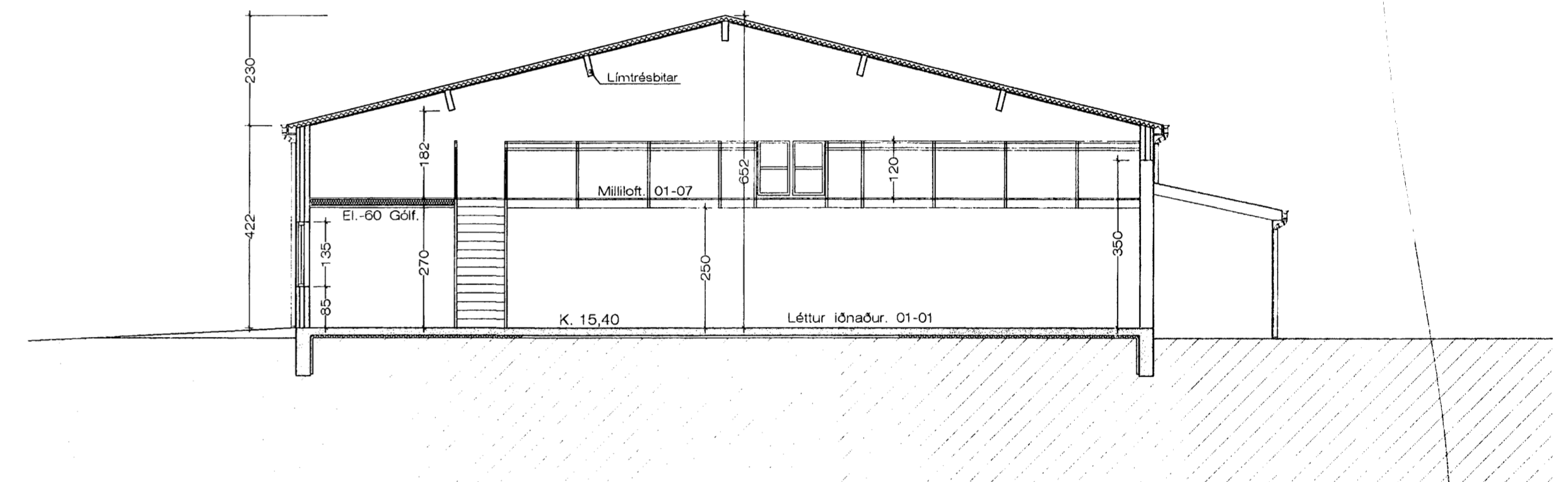

Sneiðing. C - C 1:100

BYGGINGARLÝSING:

SÖKKLAR:
 Sökkjar eru steinsteyptir á fyllingu, sjá teikn. verkfræðings.
 Einangra skal niður á sökkulveggi 50 cm að innanverðu með 75 mm frauðplasti.

BOTNPLATA:
 Botnplata er steinsteypt ofan á þjappaða fyllingu, sjá teikn. verkfræðings.
 Undir plötuna skal einangra með 75 mm þéttpressuðu frauðplasti. Plötunarn verða vélþúsasáðar.

ÚTVEGGIR:
 Veggir hússins eru úr forsteyptum samlokueiningum sem eru byggðar úr 115 mm steyptr burðareining, 100 mm frauðplast einangrun og 60 mm steyptr kápa með yfirborð úr marmarasalla.

ÞAK:
 Þak á skemmu er byggt upp með límrésásúsum, sem klæddir eru með stál - uretaneiningum.

KLÆÐNING:
 Allar klæðningar skulu vera í flokki 1

GLUGGAR:
 Glugga skal smíða úr B-gagnfúavörðu timbri. Gler skal vera tvöfalt k-gler.

EINANGRUNARGILDI:

Botnplata	0.3 W/M2K.
Steyptir veggir	0.4 W/M2K.
Gluggar	2.0 W/M2K.
Hurðir	3.0 W/M2K.
Þak á starfsmannahúsi	0.2 W/M2K.
Þak á skemmu	0.3 W/M2K.

Húsið skal að öllu leyti byggt í samræmi við gildandi reglugerðir.
 Loftræsa skal öll gluggalaus rými.
 Reykskjúrurum, eldvarnarkerfum og útlíðsum skal komið fyrir í byggingunni í samráði við eldvarnaeftirlit höfuðborgarsvæðis.

3/1/08
 Stjórnvöld höfuðborgarsvæðis
 Jón Guðmundsson

Breytt. 19. - 1. - 2005
 Breytt innra skipulagi á millilofti í rými 01-02 og bætt við milliloftum í rými 01-01, 01-03 og 01-04