

Byggingarfulltrúi samþykkir erindið.
 15 FEB. 2006
 Bent skal á að samþykkt þessi verður ekki virk, fyrr en eftir þinglýsingu eignaskiptisfyrirslöngunar og skráningu hennar hjá Fastegnamati ríkisins.
 Byggingarfulltrúi í Hafnarfirði
 P/h. Kristján Þórásson

Byggingarfulltrúi samþykkir erindið.
 15 FEB. 2006
 Bent skal á að samþykkt þessi verður ekki virk, fyrr en eftir þinglýsingu eignaskiptisfyrirslöngunar og skráningu hennar hjá Fastegnamati ríkisins.
 Byggingarfulltrúi í Hafnarfirði
 P/h. Kristján Þórásson

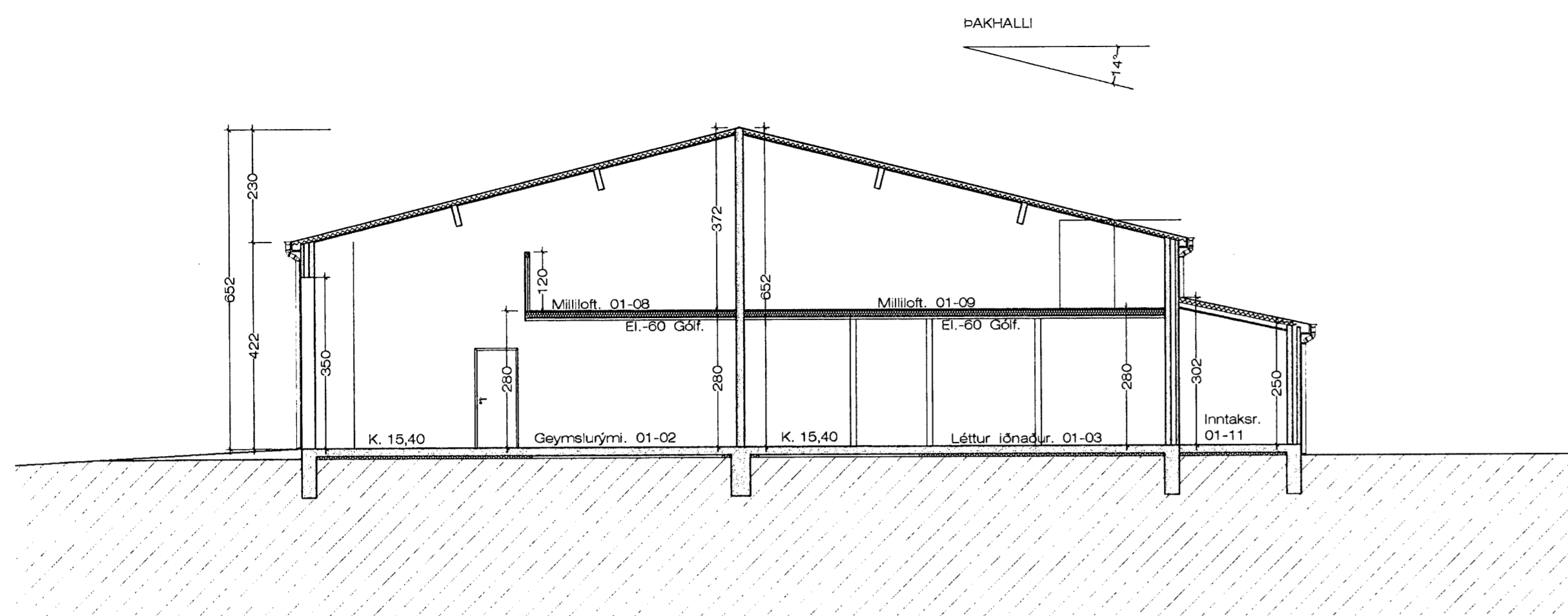

Sneiðing. A-A 1:100

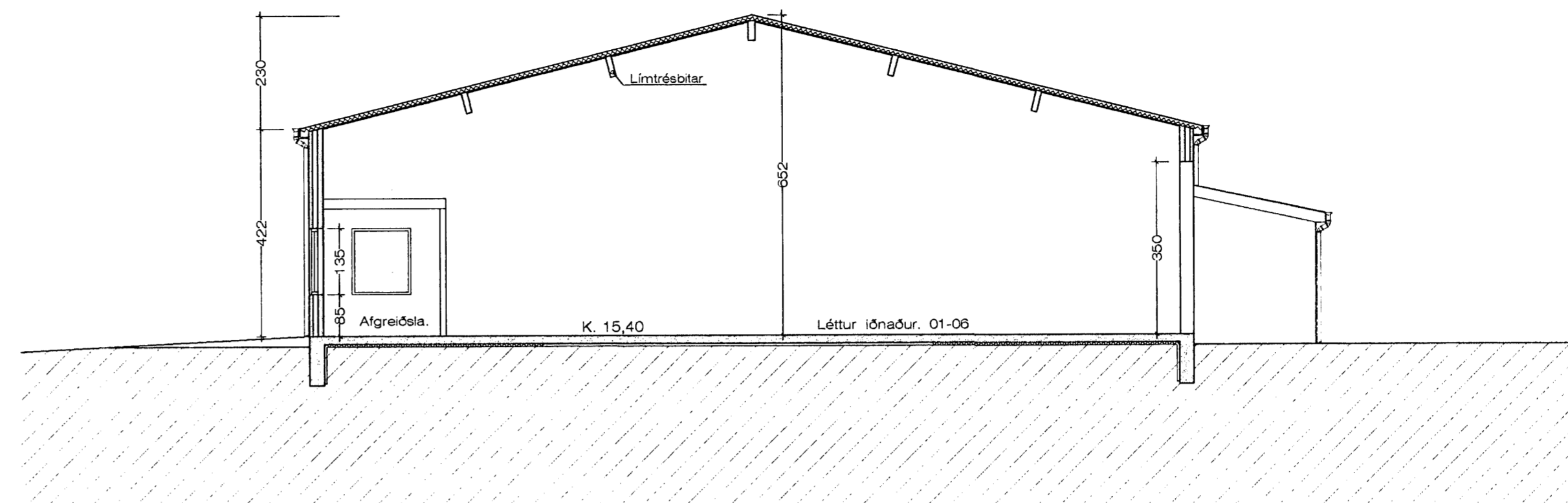

Sneiðing. B-B 1:100

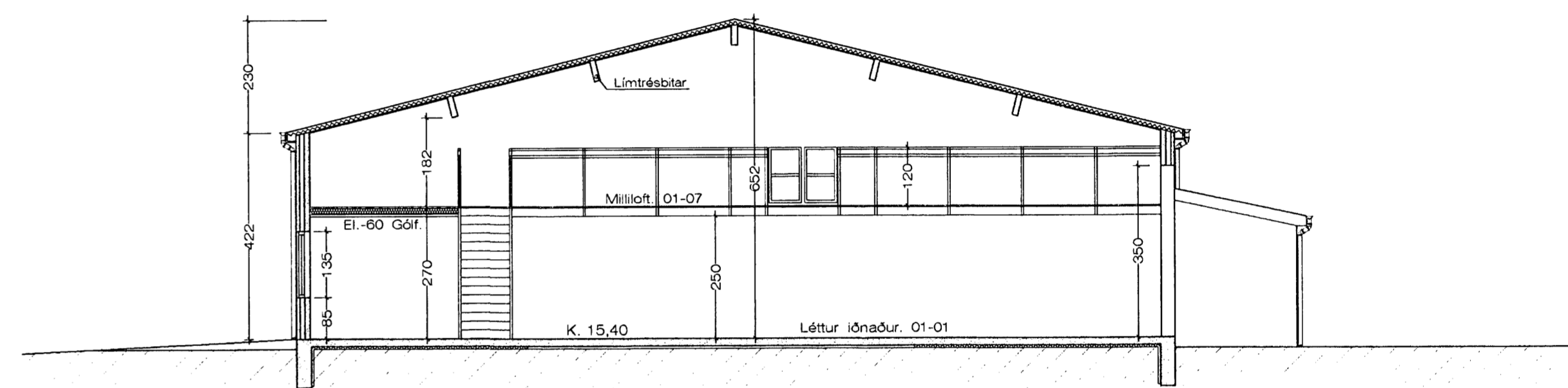

Sneiðing. C - C 1:100

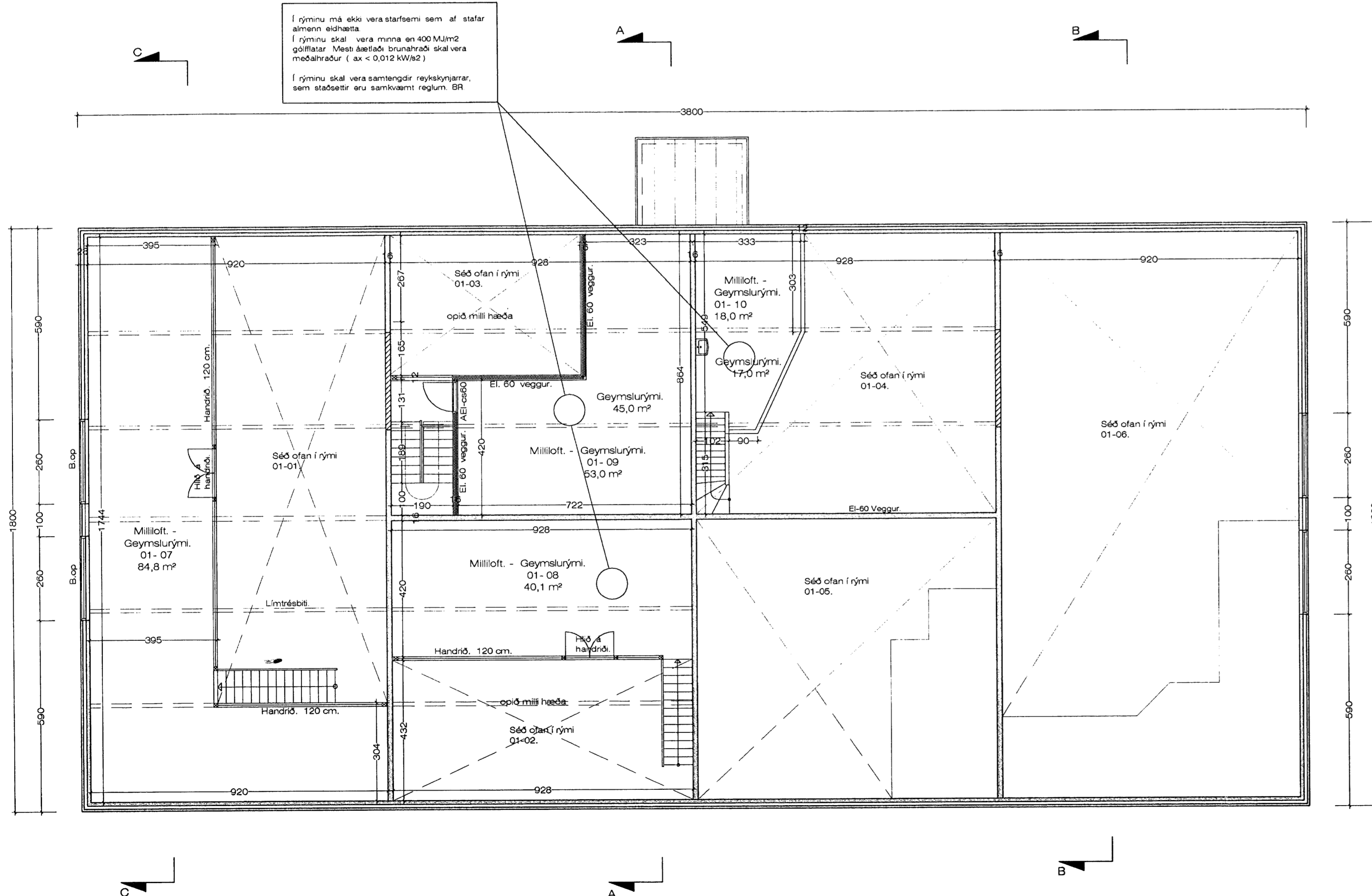

Í rýminu má ekki verastarfeimi sem af stafar almennri eidda.
 Í rýminu skal vera minna en 400 MJ/m² gólfatar. Mest áætlað brunaþráð skal vera meðalþráð (ax < 0.012 kW/m²).
 Í rýminu skal vera samþengdir reykskiptingar, sem staðsettar eru samkvæmt reglum BR.

BYGGINGARLÝSING:

SÖKKLAR:

Sökkjar eru steinsteyptir á fyllingu, sjá teikn. verkfræðings.
 Einangra skal niður á sökkulveggi 50 cm að innanverðu með 75 mm frauðplasti.

BOTNPLATA:

Botnplata er steinsteypt ofan á þjappaða fyllingu, sjá teikn. verkfræðings.
 Undir plötuna skal einangra með 75 mm þéttpressuðu frauðplasti. Plöturnar verða vélpússaðar.

ÚTVEGGIR:

Veggir hússins eru úr forsteyptum samlokueiningum sem eru byggðar úr 115 mm steyptr burðareining, 100 mm frauðplast einangrun og 60 mm steyptr kápa með yfirborð úr marmarasalla.

PAK:

Pak á skemmu er byggt upp með límrésásum, sem klæddir eru með stál - uretaneiningum.

KLÆÐNING:

Allar klæðningar skulu vera í flokki 1

GLUGGAR:

Glugga skal smíða úr B-gagnfúavörðu timbri. Gler skal vera tvöfalt k-gler.

EINANGRUNARGILDI:

Botnplata	0.3 W/M2K.
Steyptir veggir	0.4 W/M2K.
Gluggar	2.0 W/M2K.
Hurðir	3.0 W/M2K.
Pak á starfsmannahúsi	0.2 W/M2K.
Pak á skemmu	0.3 W/M2K.

Húsið skal að öllu leyti byggt í samræmi við gildandi reglugerðir.
 Loftræsa skal öll gluggalaus rými.
 Reykskjnjurum, eldvarnarkerfum og útlíjósum skal komið fyrir í byggingunni í samráði við eldvarnaftirliti höfuðborgarsvæðis.

Grunnmynd milliloft í rými 01-01, 01-02, 01-03 og 01-04 1:100 Stærð. samtals. 195,9 m²

Breytt. 19. - 1. - 2005

Breytt innra skipulagi á millilofti í rými 01-02 og bætt við milliloftum í rými 01-01, 01-03 og 01-04

Hringhella 14 Hafnarfirði. Grunnm. - sneiðing.

VERK. NR. 277 DAGS. 30.-9.-2004 MÁL. 1:100
 TEIKN. NR. 03 BREYTT. 19.-1.-2006

JÓN GUÐMUNDSSON ARKITEKT & Jón Guðmundsson
 VINNUSTOFA SUBURLANDSBRAUT 18 REYKJAVÍK Sími 552 5055