Samþykkt þann
22 MARS 2006
Byggingafulltrúinn í Hafnarfirði
F.h. Kristjan Þorarinsson

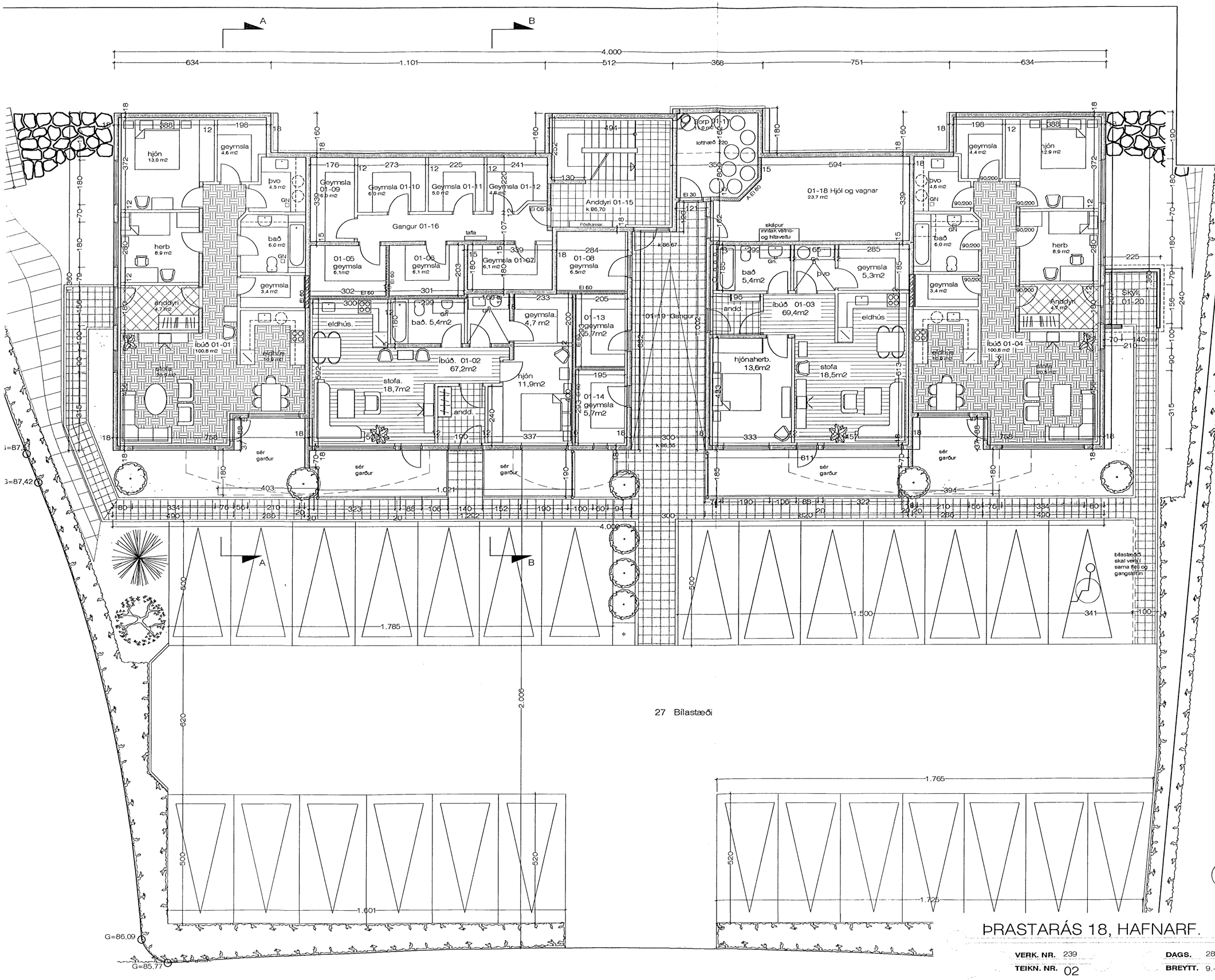

GRUNNMYND 1. HÆÐ M 1 : 100

Breytt 9. - 3. - 2001
Felld út lyfta og breytt stigahúsi.

Breytt 3. - 5. - 2001
Bílskúrar felldir út og bætt
við tveimur íbúðum.

Breytt 18. - 12. - 2003
Skjólveggir og skyggni
reist við útidyr íbúðar
01.04. Á suðurhlið.

Breytt 1. - 2. - 2006
Breytt bílastæðum.

ÞRASTARÁS 18, HAFNARF.

GRUNNMYND

VERK. NR. 239
TEIKN. NR. 02
DAGS. 28.11.2000
MÁL. 1:100
BREYTT. 9.-3.-2001/3.-5.-2001/18.-12.-2003

JÓN GUÐMUNDSSON ARKITEKT
VINNUSTOFA SUÐURLANDSBRAUT 16 REYKJAVÍK SÍMI 552 5055
KT. 310551 3259