

Samþykkt þann

0.1 MARS 2006

Byggingatvölufræðingur í Hafnarfirði  
F.h. Kristján Þórarinnsson

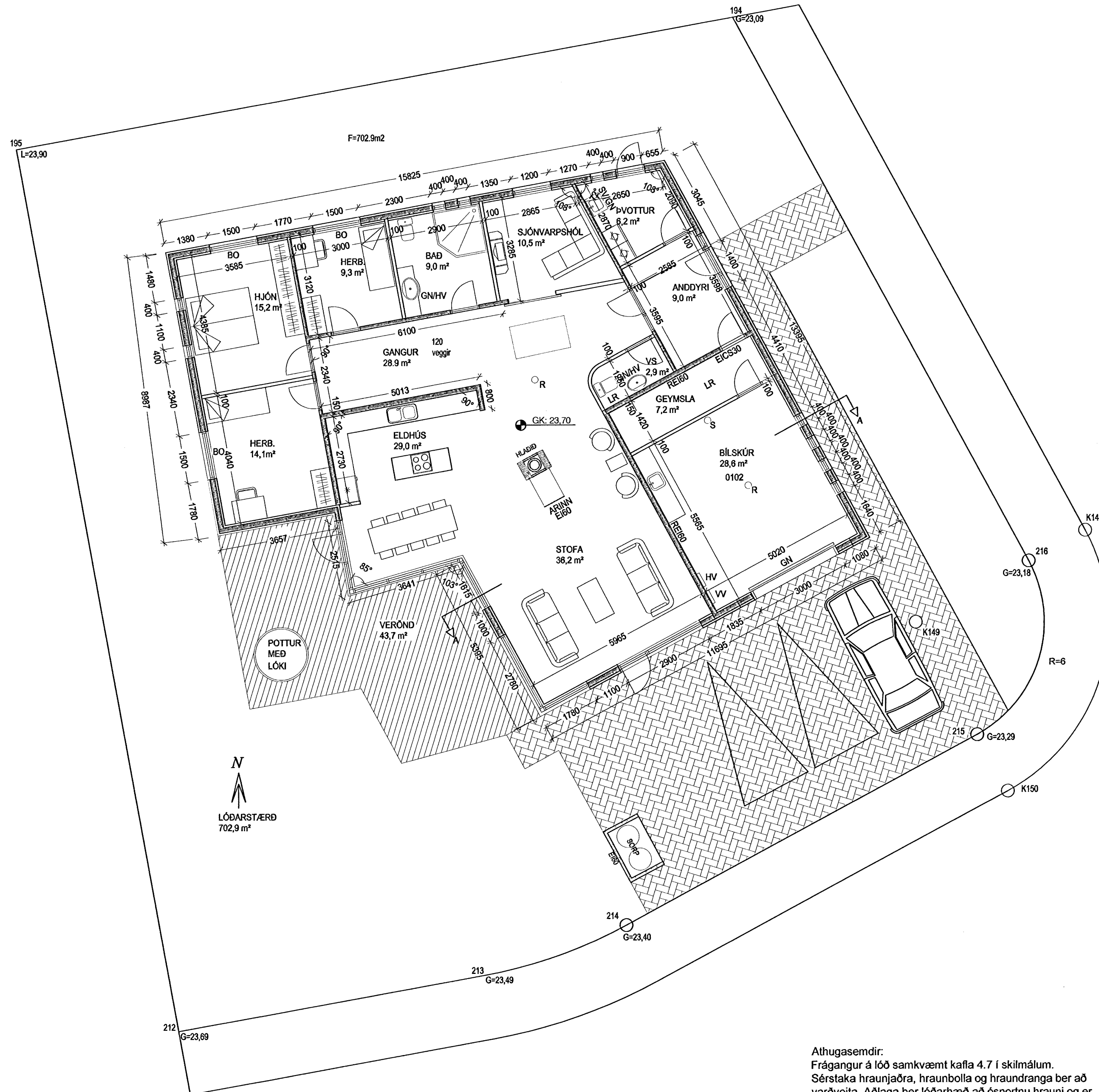

GRUNNMYND  
1:100

Athugasemdir:  
Frágangur á lóð samkvæmt kafla 4.7 í skilmálum.  
Sérstaka hraunjaðra, hraunbolla og hraundranga ber að varðveita. Aðlaga ber lóðarhæð að ósnortnu hrauni og er heimilt að gróðursetja að því.  
Frágangur lóða skal almennt vera í samræmi við samþykkt aðal-uppdætti og 3. kafla byggingarreglugerðar (441/1998).  
Á aðalteikningum skal sýna fyrirkomulag lóðar s.s. frágang lands, skjólveggi, girðingar og tfrjágróður. (sjá kafla 4.1).

BREYTING 19.07.05  
STÆRDIR HÚSS TEKNAR AF TEIKNINGUM.  
SALARHÆÐ HÚS LEIÐRÉTT.  
EFNISVAL SORPGEYMSLU EI60 SETT Í TEXTA.

BREYTING: 05.09.05  
GÓLFKOTI HÆKKADUR UM 35 CM. VEGNA HÆÐAR Í HRAUNI LANDI.

BREYTING: 20.02.06  
VEGGUR MILLI GANGS OG ELDHÚSS BREYTTIST.  
SETTUR VAR AUKA VEGGUR VIÐ ARINN.

BYGGINGARLÝSING:

SÖKKLAR:

SÖKKLAR ERU ÚR EINANGRUNARKUBBUM (PLASTKUBBUM) SEM ERU UPPBYGGDIR AF 140 MM STEYPTUM VEGG OG 50 MM PLASTEINANGRUN SITT INNI OG 60mm ÚTI. SEM SITJA Á STEINSTEIPTUM FÓT BOTNPLATA:  
ER ÚR STAÐSTEYPTRI JÁRNBEINTRI STEINSTEYPU, BOTNPLATA ER EINANGRUD MED 75 MM EINANGRUN SEM FER 500 MM NIÐUR Á SÖKKLA.

ÚTVEGGIR:

ERU ÚR EINANGRUNARMÓTUM (PLASTKUBBUM) EINS OG Í SÖKKLUM. DRENDÚKUR ER SETTUR UTAN Á VEGGI SEM ERU Í JÖRÐU. ÚTVEGGIR ERU KLÆDDIR RAKASPERRU. OG TIMBURGRIND AF LEKTUM 35 MM x 40 MM SEM ER KLÆDD MED LÁRÉTTUM CEDRUSVIÐ AÐ HLUTA, AÐ ÖÐRU LEYTI ER HÚSIÐ MÚRHÚÐAD.

VEGGIR INNAHÚSS:

VEGGIR ERU Í FLOKKI 2.

ÞAK:

ER STAÐSTEYPT PLATA, EINANGRUD MED 200 MM PLASTEINANGRUN AÐ OFAN. ÞAKID ER VARID VIDURKENNDUM ÞAKDÚK SEM ER FARGAÐUR NIÐUR MED HARPADRI MÖL (KORNAST/ERÐ 60-80MM)

ELDVARNIR:

FRAM KEMUR SÉRSTAKLEGA HVAR REYKSKYNNJARAR ERU STAÐSETTIR OG SLÖKKVITÆKI. BJÖRGUNAROP ERU Í SVEFNHERBERGJUM. ALLIR VEGGIR INNAHÚSS ERU Í FLOKKI 2.

ELDSTÆÐI:

ALLUR BÚNAÐUR ÞANNIG GERÐUR OG FRÁGENING AÐ HÆGT SÉR AÐ KYNDA MED HONUM Á ÖRYGGAN HÁTT.

ELDSTÆÐI SKAL TENGJA VID REYKHÁF.

FRÁGANGUR VEGGJA VID ELDSTÆÐI SKAL VERA Í FLOKKI A.

UPPSETNING FARI EFTIR GREIN 192.BR1 Í BRUNAMÁLSTOFNUM RIKISINS

BÍLGEYMSLA:

ALLAR KLÆÐNINGAR ERU Í FLOKKI 1. (GIPSKLÆDDAR) BÍLGEYMSLA ER MED REYKSKYNNJARA OG HANDSLÖKKVITÆKI. BÍLGEYMSLA ER AÐGREIND FRÁ ÍBÚÐ MED EI 60 ELDVARNARVEGGJUM. HURÐ INN Í ÍBÚÐ ERU ELDVARNARHURDIR EICS30.

SORPGEYMSLA:

ER STEYPT EINIÐ EI60 OG STAÐSETT Á LÓÐ.

GLUGGAR:

GLUGGASTYKKI ERU ÚR GAGNVÖRÐUM VID KLÆDDIR ÁLI. OPANLEG FÖG ERU ÚR OREGON PINE.

TVÖFALT EINANGRUNARGLER VERÐUR Í GLUGGUM.

GLER ER K-GLER.

	U-GILDI
KÖLNUNARTALA ÞAKS:	0,2W/m²K
KÖLNUNARTALA ÚTV:	0,4W/m²K
KÖLNUNARTALA GLUGGA:	2,0W/m²K
KÖLNUNARTALA HURDA:	3,0W/m²K
ÚTV.VEGID MEDALTAL:	0,85W/m²K

BREYTING 19.07.05  
STÆRDIR HÚSS TEKNAR AF TEIKNINGUM.  
SALARHÆÐ HÚS LEIÐRÉTT.  
EFNISVAL SORPGEYMSLU EI60 SETT Í TEXTA.

BREYTING: 05.09.05  
GÓLFKOTI HÆKKADUR UM 35 CM. VEGNA HÆÐAR Í HRAUNI LANDI.

BREYTING: 20.02.06  
VEGGUR MILLI GANGS OG ELDHÚSS BREYTTIST.  
SETTUR VAR AUKA VEGGUR VIÐ ARINN.

Góð hönnun er kjarni málsins

Sigrún Óla  
SÓLARK-ARKITEKTAR EHF

FLÉTTUVELLIR 36

GRUNNMYND  
KVARDI: 1:100

DAGS. 20.06.05  
BREYTINGAR. 19.07.05, 05.09.05  
20.02.06

TEIKN. 01

SÓLARK  
ARKITEKTAR  
HUGVERKSHÚS

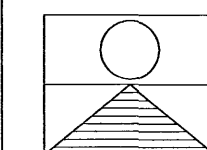

SIGRÚN ÓLADÓTTIR ARKITEKT FAI  
MARGRÉT CASSARO BYGGINGAFRÆÐINGUR  
110753-4119 / 590704-2020

BÆJARHRAUN 2 220 HAFNARFJÖRÐUR  
SÍMI: 561 2707 - 861 2707 - 899-2707 FAX: 561-2707  
nef.: arkitektar@solark.is www.solark.is