

NORÐURBAKKI 5a, 5b og 5c. HAFNARFIRÐI.

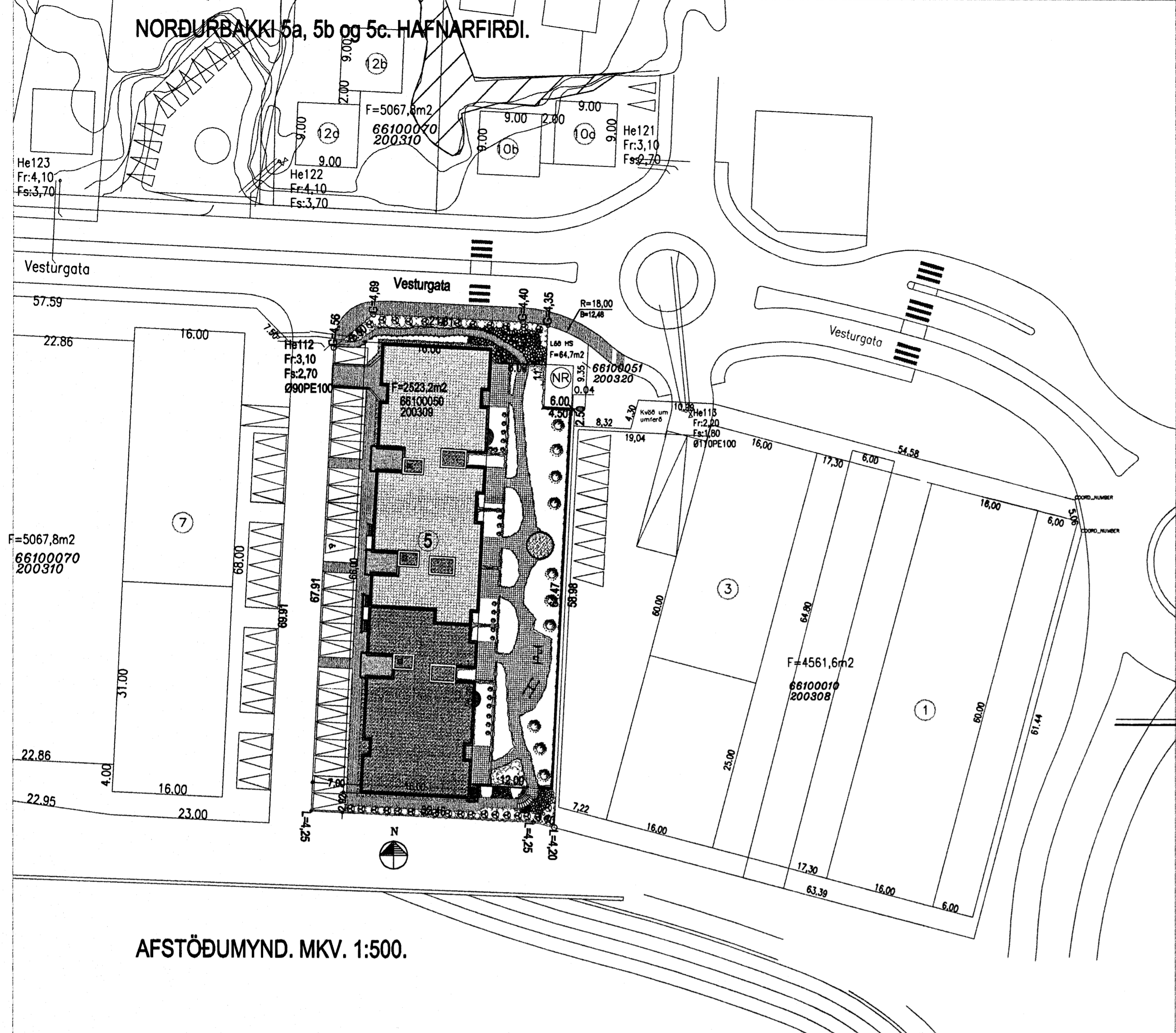

AFSTÖÐUMYND. MKV. 1:500.

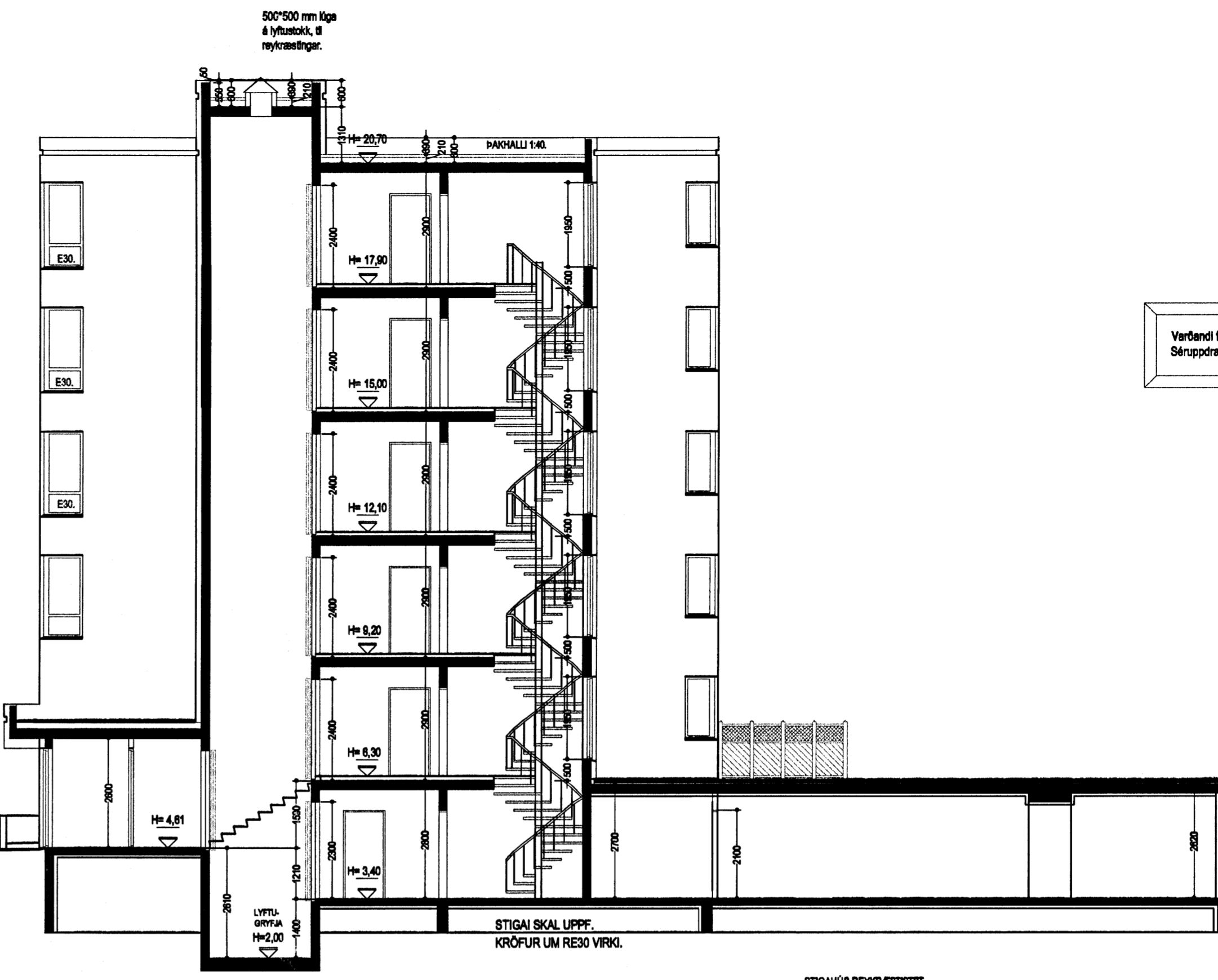

SNÍÐ B-B. MKV. 1:100.

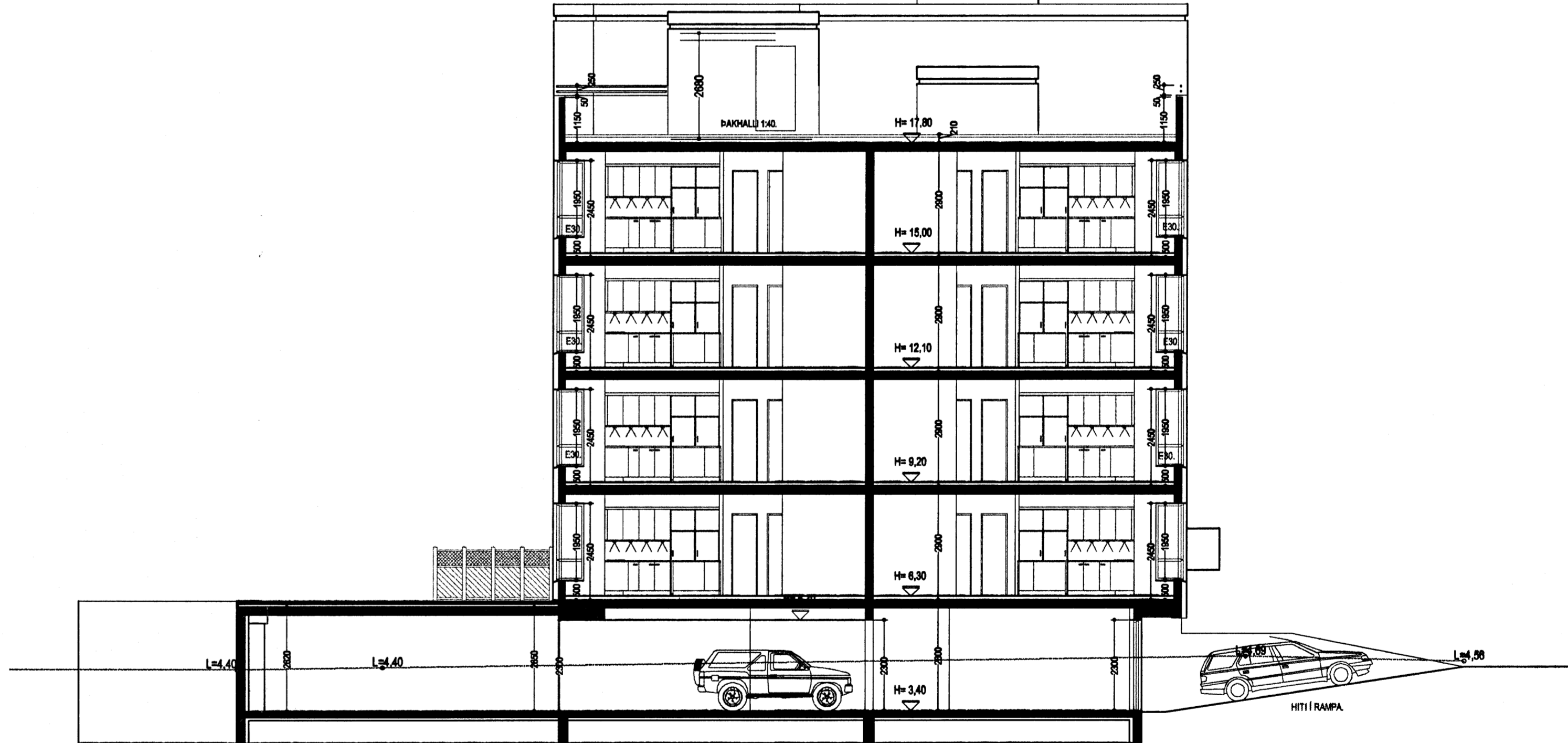

SNÍÐ D-D. MKV. 1:100.

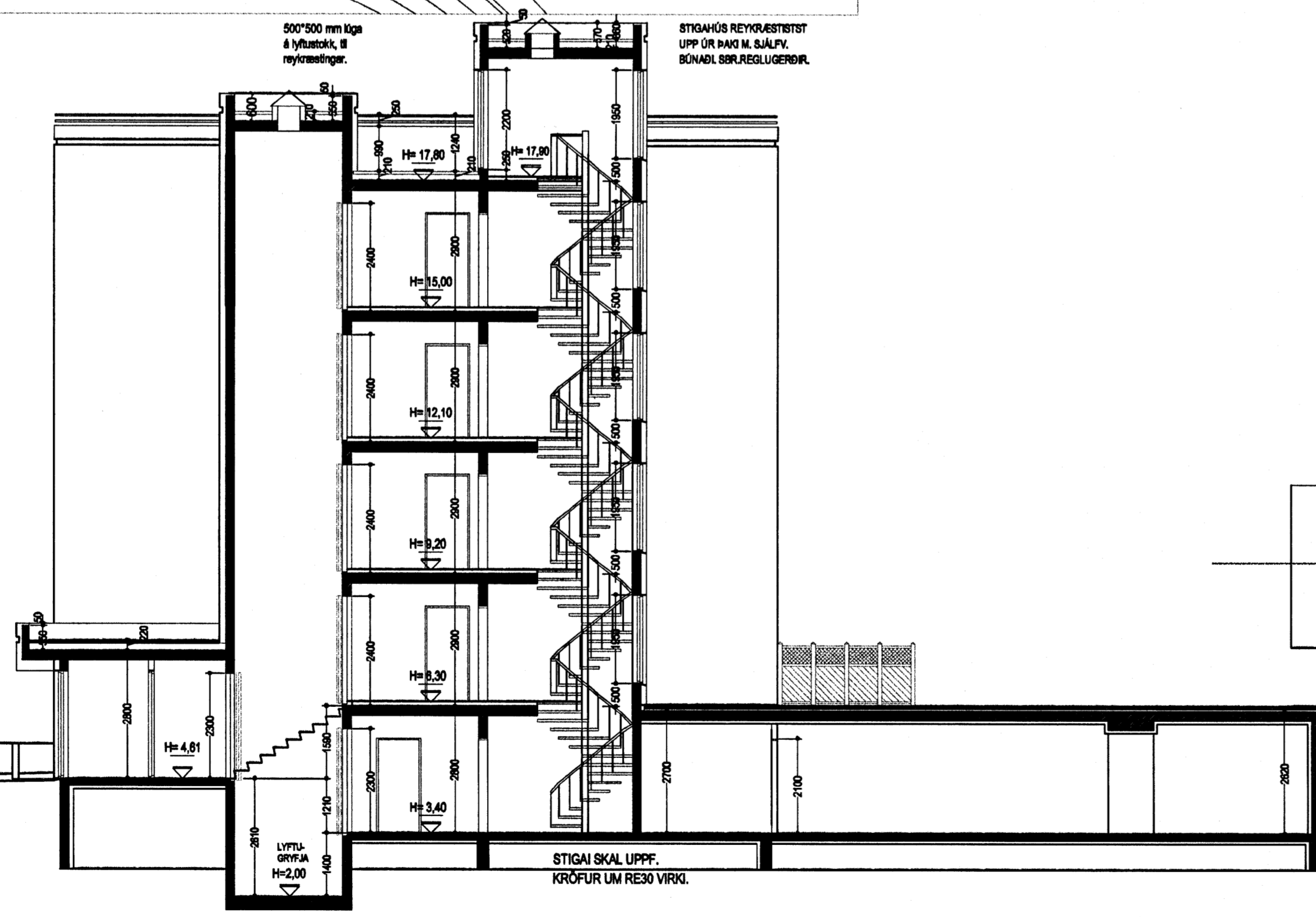

SNÍÐ C-C. MKV. 1:100.

Svalabandrá.
 Handrið er umlæð úr Ø42 mm ryðfríumstáldörum (Stál 316, sýru og saltvaríð), sem festast í steypu sív. deili.
 Þ.e. boruð eru Ø50 mm 100 mm djúp kjarnagöt, fyllt í kjarnagötin með þenslamúr og handriðum komið fyrir, tryggð skal að þenslamúrinn gangi uppí stádrin.
 Handriðin er úr ryðfríu stáldri Ø42 mm, sem soðin er fastur við Ø12 mm stáltein sem soðin er í handriðstöðir, sjá deili.
 Framan á handriðið er fest grindum úr stálvinklum 4*20*30 mm, sem soðin/ fest er við handriðstöðir, sjá deili.
 Í grindum er klætt með 2 mm lituðum stálpötum, sem fest er við grind með stálmönum eða 80 mm.
 Allar suður skulu vera "TIG" suður, og allur suðujáður skal vera stál 316.
 ALLT STÁL Í HANDRIÐUM SKAL VERA RYÐFRÍTT STÁL 316, SÝRU OG SELTU VARÍÐ.

- BO. tákna björgunarp, samkv. reglugerð um brunavarnir og brunamál.
- Tákna rýmingarleið, samkv. reglugerð um brunavarnir og brunamál.
- ⊗ Reykskjarni, staðsejst samkv. tákningu.
- Edvemarbráður og stöðvæðing skulu staðsejst í samræmi við stöðvæðing.
- Andstykkið bóta skulu vera sýfjandandi með hvarpumpu.

Fig. 4 lyftum og lyftubúnaði:
 Lyftan skal vera vírlyfta, í steyptum loftbrúnum lyftustökk, hurðir á lyftustökk séu s.m.k. B1-C80.
 Lyftan skal byggja á stöðum "STYRISQUL" 500x500 mm.
 Miða skal við að lyftan hafi 1000 kg burtpægi, og rými 13 manna.
 Lyftan skal hönnuð fyrir s.m.k. 1 m hraða pr. sek.
 Hurðir skulu vera að minnstaðast 80 sm breiðar.
 Tengingubúnaður lyftu er staðsetur í loftinu rými mark 1 "TÆSÖRNÝTT LYFTU".
 Lyftan og lyftubúnaður skal vera vörðandi af Vinnuafriti ríðina og skal sérvörðandi samþ. bónað og þg. lyftum.

Bilagrymsla, loft og gólf.
 Bótplatea skal vera staðsejpt 120 mm, á bjappafrí fyllingu. Gólf skal véslapæð með hella að niðurflokkum.
 Vatnshelli og staðsetning á niðurflokkum skal koma fram á sérteikningu verki.
 Í innkeyrslur og aðal aksturabráur skal selja göfthita, sjá sérteikningar verki.
 Veggir og sútur eru úr járnberni steinsteypu.
 Útveggir skulu einangraðir og múruðastír á innan, að utan skulu útveggir stelaðir í ljósum lit. Steyptir sýnilegir fleiri innandyra skulu málaðir með ljósi málingu.
 Loftplata/ þakplata er staðsejpt járnberni.
 Steypt loftplata skal reiknuð fyrir vöðgandi þunga.
 Fréngangur á plötunni að utanverðu skal vera sem hér segir:
 Plata skal steypst með vatnhalla frá húsi að niðurflokkum.
 Á sléttu plötuna skal koma 2 lög af síldum þakpappa.
 Miða skal við eftirfarandi lýsingu sem lágmarkskröfur:
 Grunna skal þakfót með "PROFESSIONAL P3 bitumen primer".
 Þakpappinn skal heillima á þakfót með eldsúðu, þakpappinn skal skersast 8-10 sm á langhlöðum og skammhlöðum.
 Þakpappinn skal vera "FLEXIGUM 4T MEC" eða sambærilegur, sem er SBS asfaltslíkur 4,8 kg/m², styrkamottan í dökum er polyester 180 gr/m².
 Ofan á þakpappa skal einangra með "STYRISQUL 300" þaksteinangrun, 50 mm þykk.
 Einangrunin skal þola 300 kPa skv. Stöðli laó 844, ss. 189534. Þakur skulu vera notaðar samann.
 Einangrunin skal leggja þannig að hún liggja þétt að kórnum og vel samann.
 Vanda skal fréngangur sérstaklega við niðurflokk.
 Ofan á einangrun skal leggja drendúk 136 gr/m². Dökunin skal ganga upp á kanta og upp fyrir danlegri efsta yfirborð. Skorið skal úr dök við niðurflokk.
 Ofan á drendúk skal selja 50 mm. drenlag úr sjávarmáli 20-40 mm. að þvermáli.
 Sérstakar ródastafir skal gera vandandi drenlaginu á jarðefnum á þakinu, t.d. með því að lagða verki 875 mm drenlagi, samkv. nánni fyrirmælum verki.
 Ofan á þakdú kemur annarsvegar jarðvegur fyrir gróður og hinsvegar steypur hellur í stétum og verðendum.
 Nota skal sérvörðandi niðurflokk úr áli.
 Niðurflokk skulu eldsodinn við þakpappa, og þess gætt að samskipti séu þétt.
 Niðurflokk skulu framlangd upp fyrir malarlag danlegri yfirborð, með þriðri gerðum stúrum, úr góðum 2mm áhrum með áhrst.

Samþykkt þann
 25 APR. 2006
 2 þen sig.

Verðandi frekari málseiningar, sjá sérteikningar staðhönnuðar í mkr. 1:50.
 Sérupprættir skulu umir þegar aðalupprættir hafa verið samþykkt af byggingarhöfðum.

NORÐURBAKKI 5a, 5b og 5c. HAFNARFIRÐI.

Sigurður Þorvarðarson byggingarfræðingur bfl.
 Teiknistofan Strandgötu 11 220 Hafnarfirði.
 Sími: 5651510. Netfang: teiknistofan@simnet.is
 STH. teiknistofan ehf. kl. 510298-2789. Kl. aðalhönnuðar: 141250-4189.

Skýringar:	Aðaluppráttur.
Tekning:	Sníð B-B, C-C & D-D. AFSTÖÐUMYND.
Mælikvarði:	1 : 100 / 1:500. Dagsetning: 07 desember 2005.
Undirskrift:	<i>22406...</i>
Blað nr.:	6 af 8.
Breytt:	