

Lýsing:

- húsnæði er steypt upp á hefðbundinn hátt, þússuð að utan, gaflar klæddir bandsagaðri borðakl.
- einangrað að innan m. plasi og múrhúðað
- burðarvirki þaks er timbur, klæðning á þaki bærðar málmplötur
- gluggar húsnæðis ljós gráir, litur á húsi ljós
- uppfylla skal íst-66 varðandi einangrun einstakra byggingarluta

Stærðir:

	31	33
- flatarmál láða	622.3m ²	764.0m ²
- íbúðast. pallur	35.6"	35.6"
l.hæð	149.0"	132.6"
kjall.	47.5"	46.0"
samt.	232.1m ²	214.3m ²
RÚMMÁL	650.8 M ³	560.8 M ³
NÝTINGARHLUTAFALL MEÐ	0.373	0.28

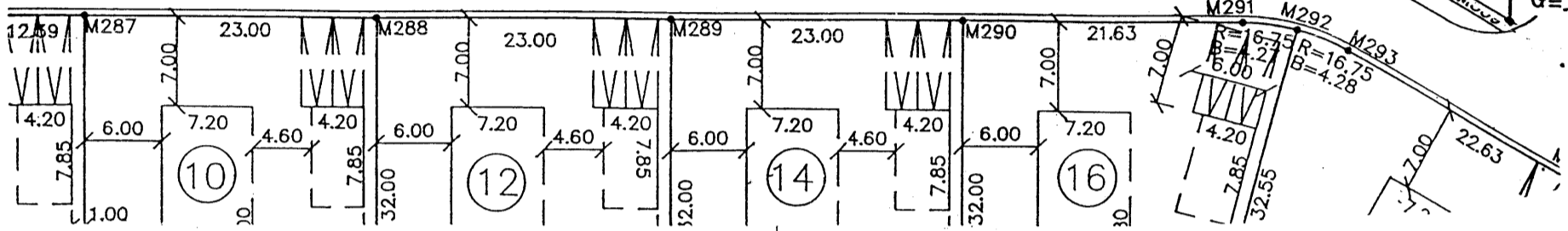

afstöðumynd 1:500

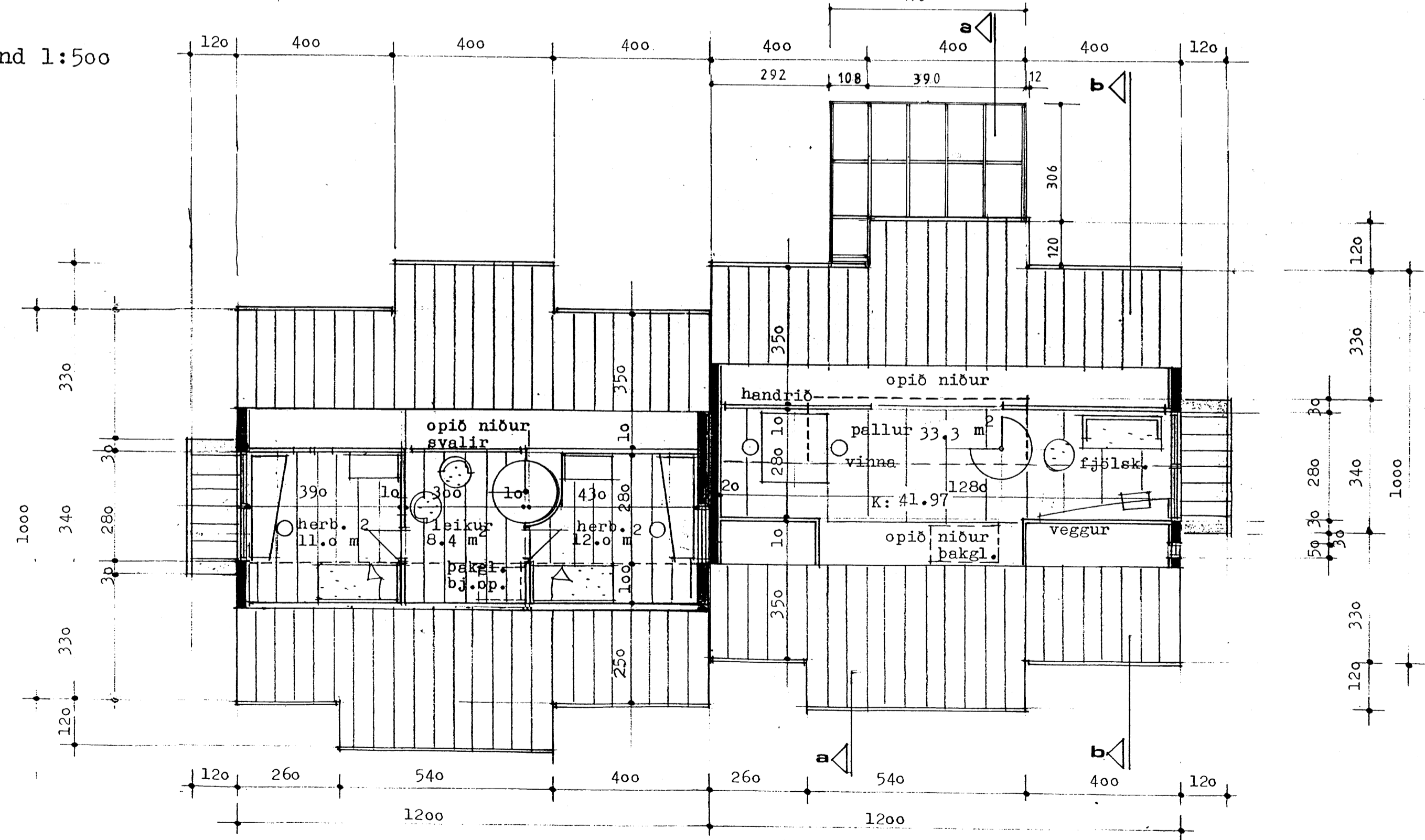

grunnmynd pallur 1:100

Lýsing á sólstofu.

Burðarkerfi sólstofu er límtré. Allir glerlistar eru úr hvítu áli, þ.e. allt yfirborð sólstofunnar er gler og viðhaldfrítt ál. Allt gler er hert gler þ.e. öryggisglær. Gler er sólarvarmargler. Sólarhitavörn í þakglæri er 85%. Sólarhitavörn í veggjagleri er 60%. Einangrunarstuðull glers er K=1.2 w/klst/m2

Skýringar

Íbúðarhúsnæði er upphaflega teiknað 1996 af Sigurði Hallgrímssyni arkitekt á teiknistofunni Arkþing og er engin breyting gerð á íbúðarhúsinu. Sólstofu er bætt við á teikningum 2005 af Sveini Ingólfssyni.

VERKHÖNNUN EHF

Kirkjulundi 13 210 Garðabæ
Sími 5656900 Fax 5656910
Tölvupóstur: verkhnun@simnet.is

Verkefni: Furuhlíð 31 Hafnarfirði

Verkefni nr: 642
Teikning nr: 001
Heiti: Grunnmynd efstu hæðar.
Afstöðumynd

Mælikvarði: 1:100, 1:500
Dagsetning: 16 nóv. 2005
Hannað: Sveinn Ingólfsson
Samþykkt:

Sveinn Ingólfsson 9.12.2005