

STÆRDIR

Flatarmál húss(br): 83,7 m<sup>2</sup> - Stækkun: 30,7 m<sup>2</sup>  
Rúmmál: 152,3 m<sup>3</sup> - Stækkun: 80,2 m<sup>3</sup>

BYGGINGARLÝSING

Gólf: Dregarar úr 50x200mm furu.  
Gólfbitar úr 50x150mm furu c/c 600mm.  
Einangrun er 120mm þéttull.  
Tjörutex undir steinull.  
Útveggir: Grind úr 50x100mm furu c/c 600mm.  
Einangrun er 100mm þéttull.  
Klæðning úti er kúpt vatnslæðning úr furu, 32x130mm.  
Klæðning inni er furu- eða grenipanell.  
Þakvirki: Sperrur eru úr 50x150mm furu c/c 600mm.  
Einangrun er 150 mm steinull.  
Rakasperra er þolplast, 0,20mm.  
Þakpappi.  
Þakjárn er litað bærustál, 0,60 mm, neglt á 25x150mm lektur, c/c 600mm inn á þaki, en c/c 300mm við þakkant.



Samþykkt þann

25 JAN. 2006

Byggingafultrúmm - Hafnarfirði  
F.h. Kristján Þórarinnsson

ÁSKILIÐ,  
SJA BOKUN

*Handwritten signature*

ATHUGASEMDIR

Allt tréverk í burðargrind og klæðningu að utan skal vera B-fúavarið.  
Timbur skal vera sérvalið úr 4.ft.

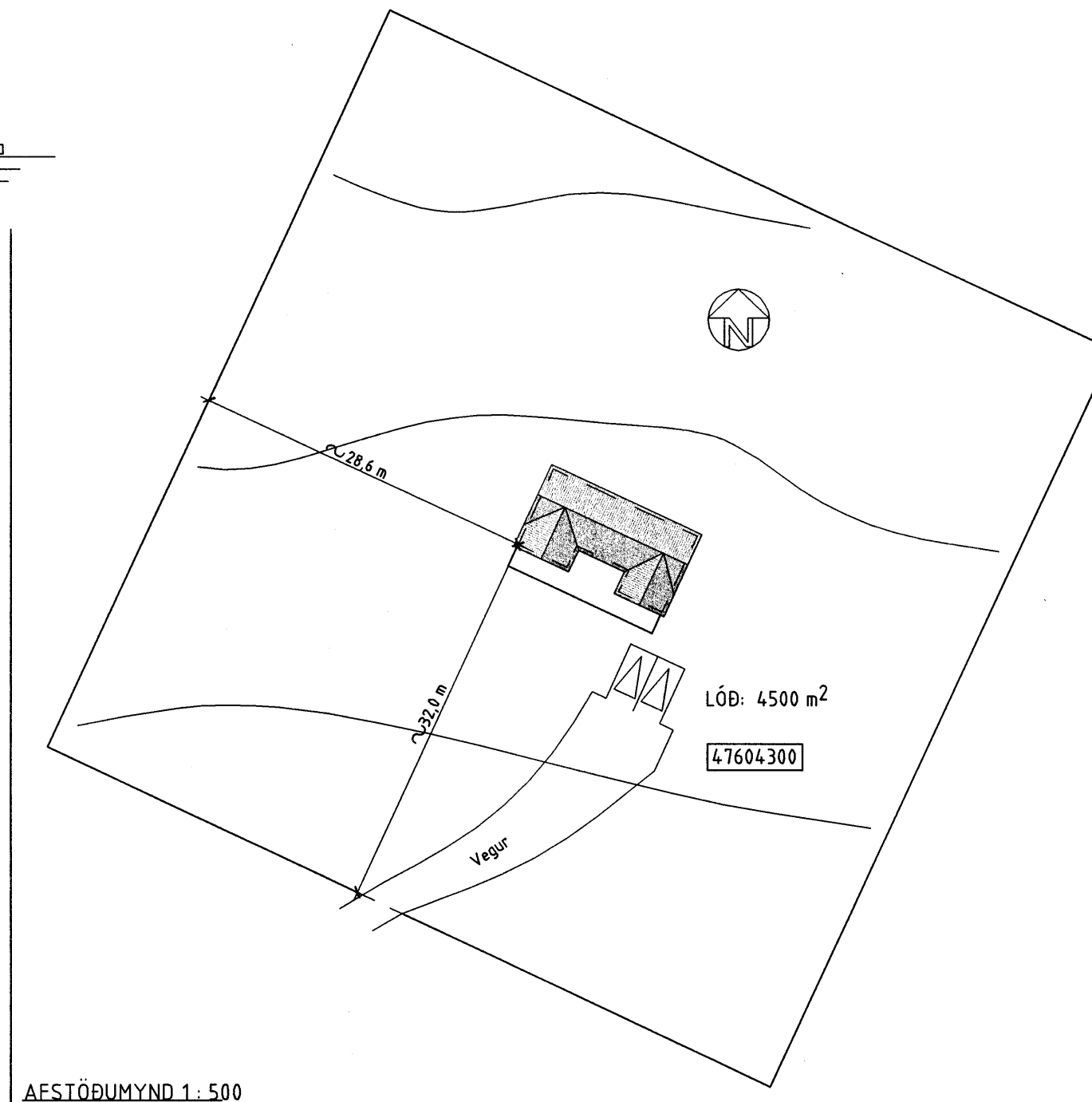
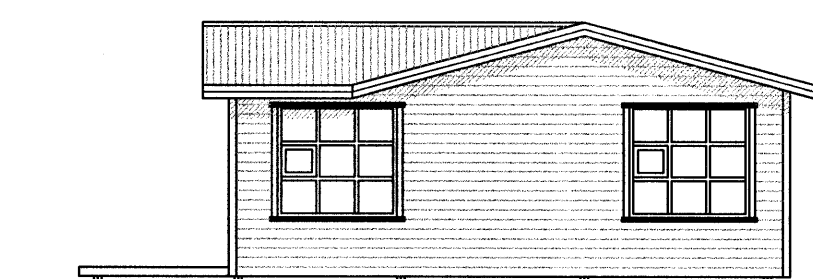
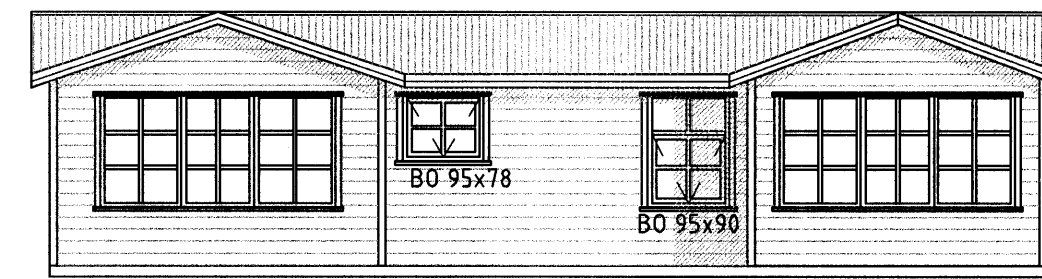
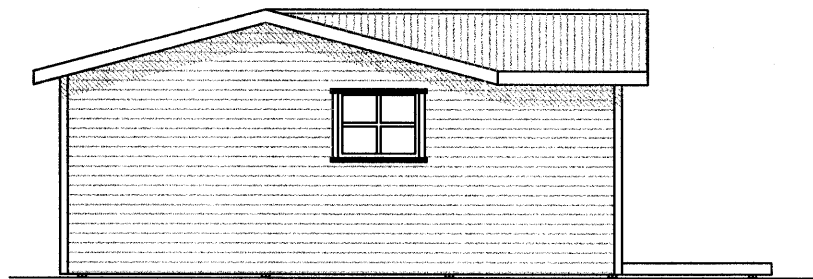
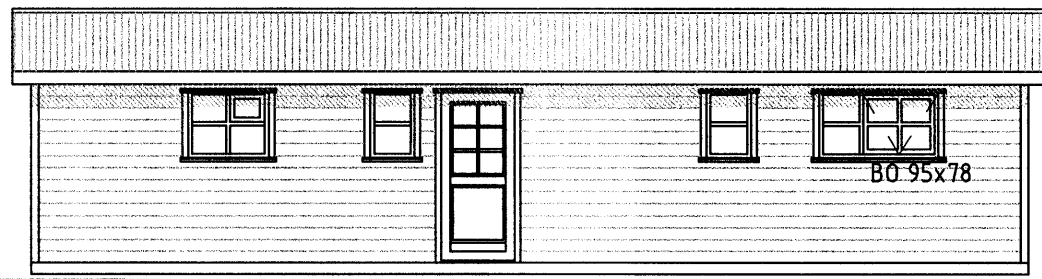

ÖLL MÁL ERU Í MM

BREYTINGAR	Dags.

**Eignaumsjón**

SUBURLANDSBRAUT 30  
108 REYKJAVÍK - SÍMI 585 4800  
Loffur Þorsteinnsson byggingarfr.  
K.t. 170754 - 4099  
loffur@eignaumsjon.is

SUMARBÚSTAÐUR  
Í LANDI KLIFHOLTS

GRUNNMYND - SKURÐUR  
ÚTLIT - AFSTÖÐUMYND

VERK NR. B-1102	BLAÐ 1.01
DAGS. 22.06.2005	TEKN. L. Þ.
M.KV. 1:100, 1:200, 1:500	

22.06.2005  
Stækkun á áður byggðum sumarbústað.

*Handwritten signature*