

*Handwritten signature*

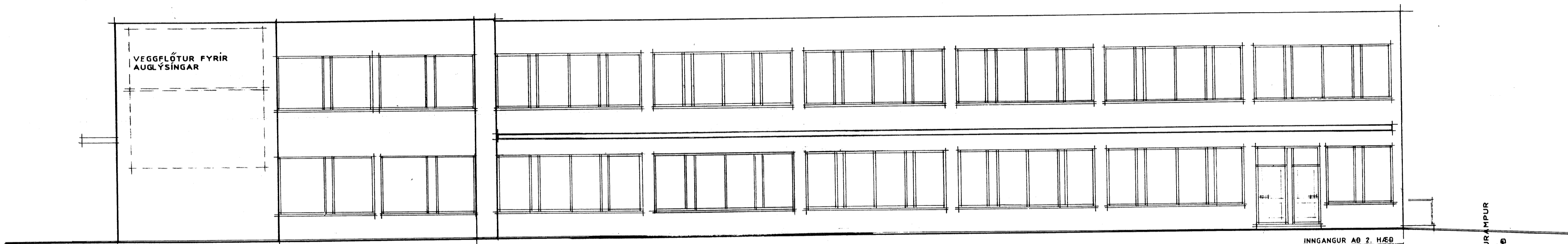

SUBUR

INNGANGUR AÐ 2. HÆÐ

KEYRSLUR Á MPUR  
INNA LÖB

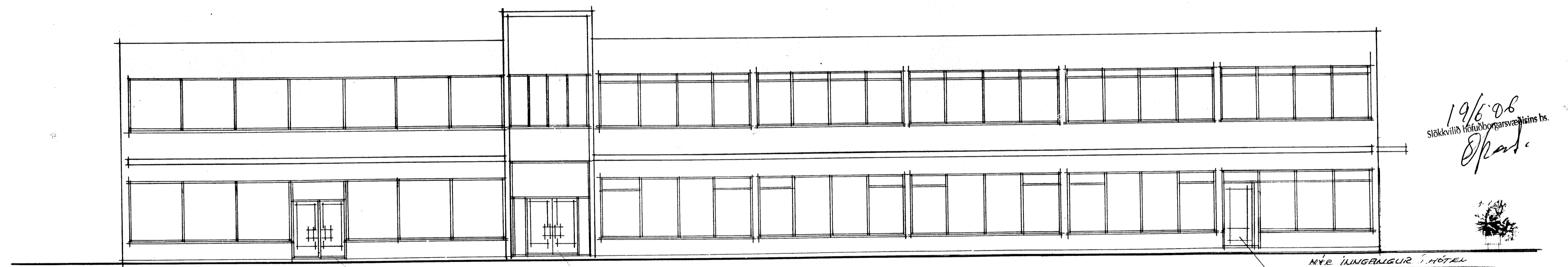

19/6/08  
Slökkvilið höfuðborgarsvæðisins bs.  
*Handwritten signature*

NÝR INNGANGUR Í HÓTEL

INNGANGUR AÐ VERSLUN  
1. HÆÐAR

INNGANGUR AÐ 2. HÆÐ

VESTUR

BR 4.1. 2006

ÚTBÝGGING Á SUBURHLÍÐ TÆLD BURT OG GLEGG ÁBREYTTING

BREYTING INNGANGSHURÐ ER FLUTT  
FRÁ VESTUR HLÍÐ Á SUBURHLÍÐ HÚSS.

Reykjavíkurvegur 72, Hafnarfirði Teikn. Nr. 106

Efni. Aðaluppdráttur Útit Dags. 04.01.2006 MKV. 1:100

Hönnuðir: Erlendur Ámi Hjálmarsson, Byggingarfræðingur kt. 100355-5239  
Klébergi 6, 221 Hafnarfirði.  
Hjálmar Örn Guðmarsson, Byggingarfræðingur kt. 200672-3809