

REYKJAVÍKURVEGUR

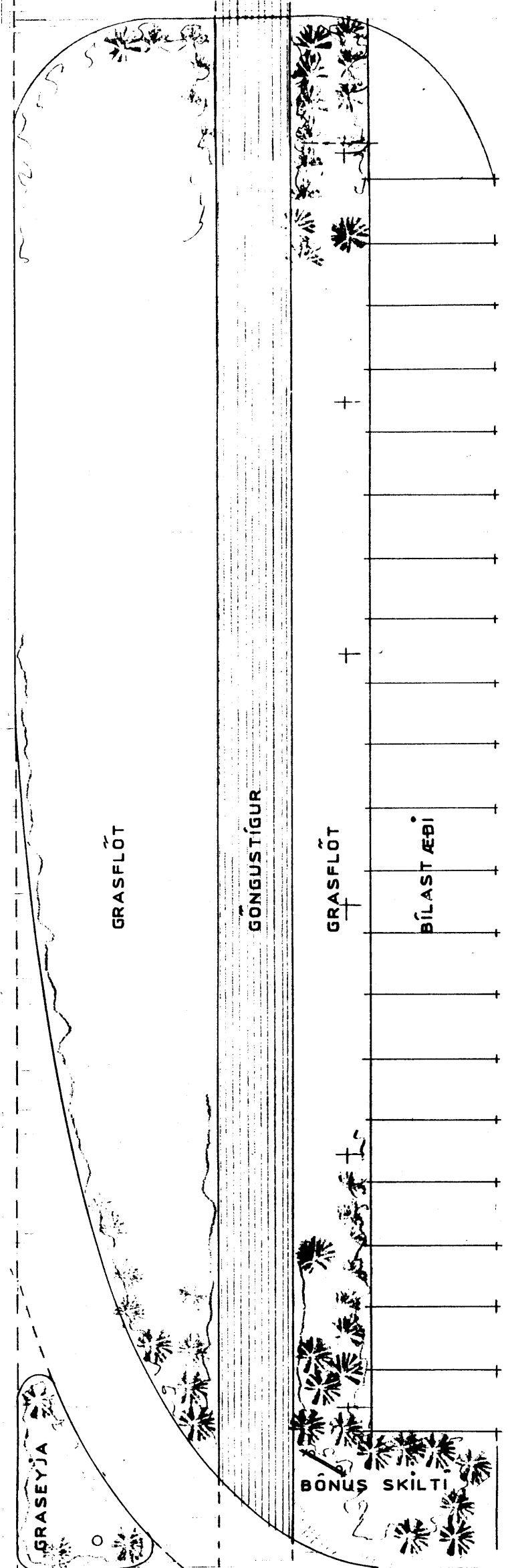

7000  
 JÚNÍ-JÚLÍ 1997  
 VIÐBYGGING:  
 STÁLGRIND, KLÆNING AÐ UTAN PLÖTUR ÁFERÐ, HVÍTT.  
 EÍNANGRUN STEÍNULL.  
 ELDPÖLNARPLÖTUR AÐ INNAN.  
 STEYPT BYGGING SEM ER Á STAÐNUM,  
 VERÐUR BROTTIN NIÐUR.

Samþykkt á fundi  
 skipulags- og byggingarráðs  
 31 JAN 2005  
 Byggingafræðingur í Hafnarfirði  
 F.h. Kristján Þórarinnsson  
 RP

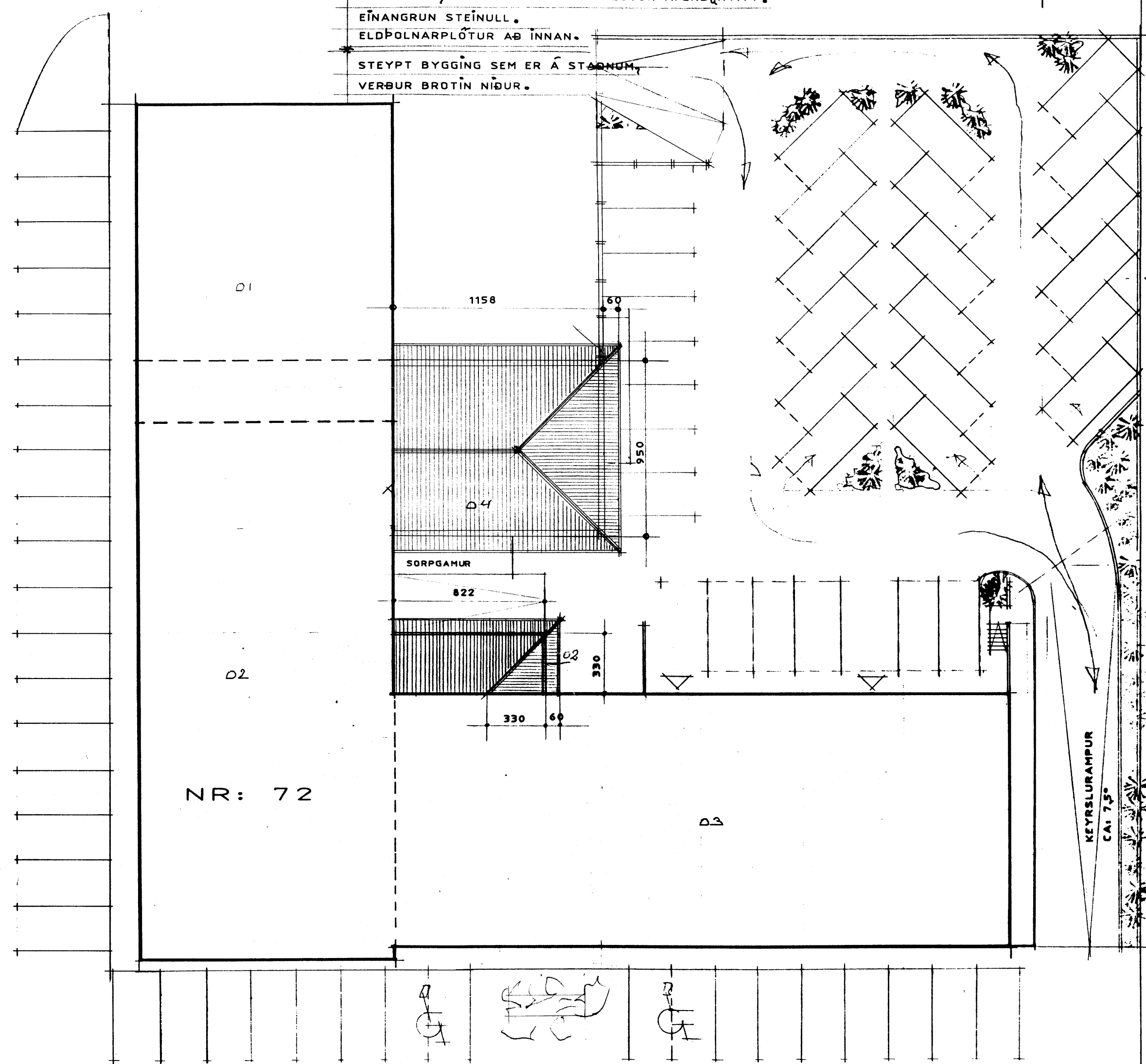

NR: 72

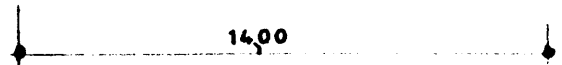
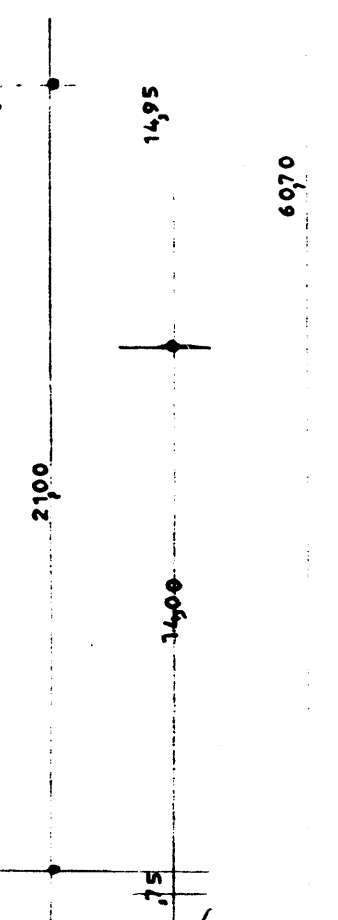

STAKKAHRAUN

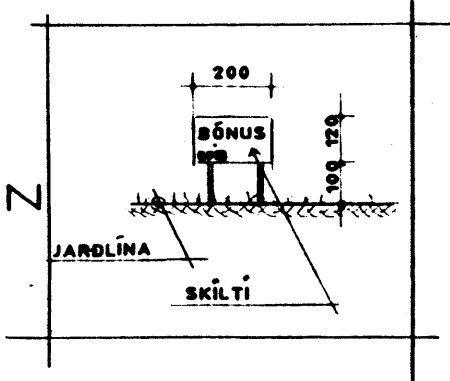

4.1.2006  
 ÚTBYGGING SUDURHLÍÐ FELD BURTU  
 10050 350 100

Reykjavíkurvegur 72, Hafnarfirði Teikn. Nr. 101

Efni. Aðaluppdráttur Afstöðumynd Dags. 04.01.2006 MKV. 1:200

Hönnuðir: Erlendur Árni Hjálmarsson, Byggingarfræðingur kt. 100355-5239 Klébergi 6, 221 Hafnarfirði.  
 Hjálmar Óm Guðmarsson, Byggingarfræðingur kt. 200672-3809

19/1/06  
 Stökkvilló höfuðborgarsvæðisins bs.  
 [Signature]