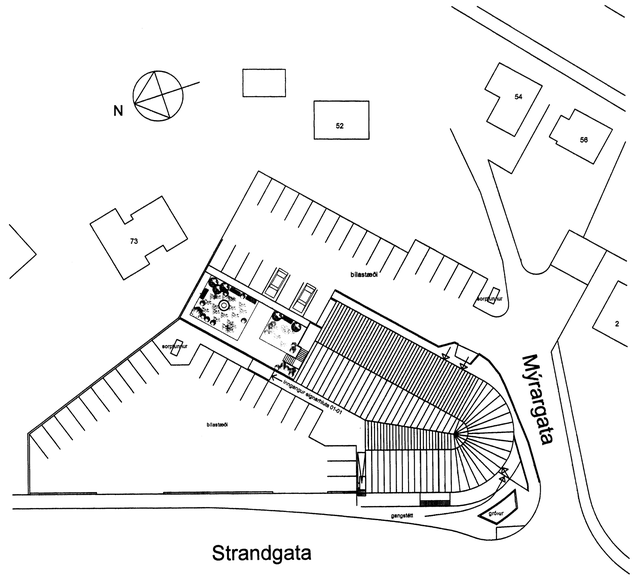

Afstöðumynd 1: 500

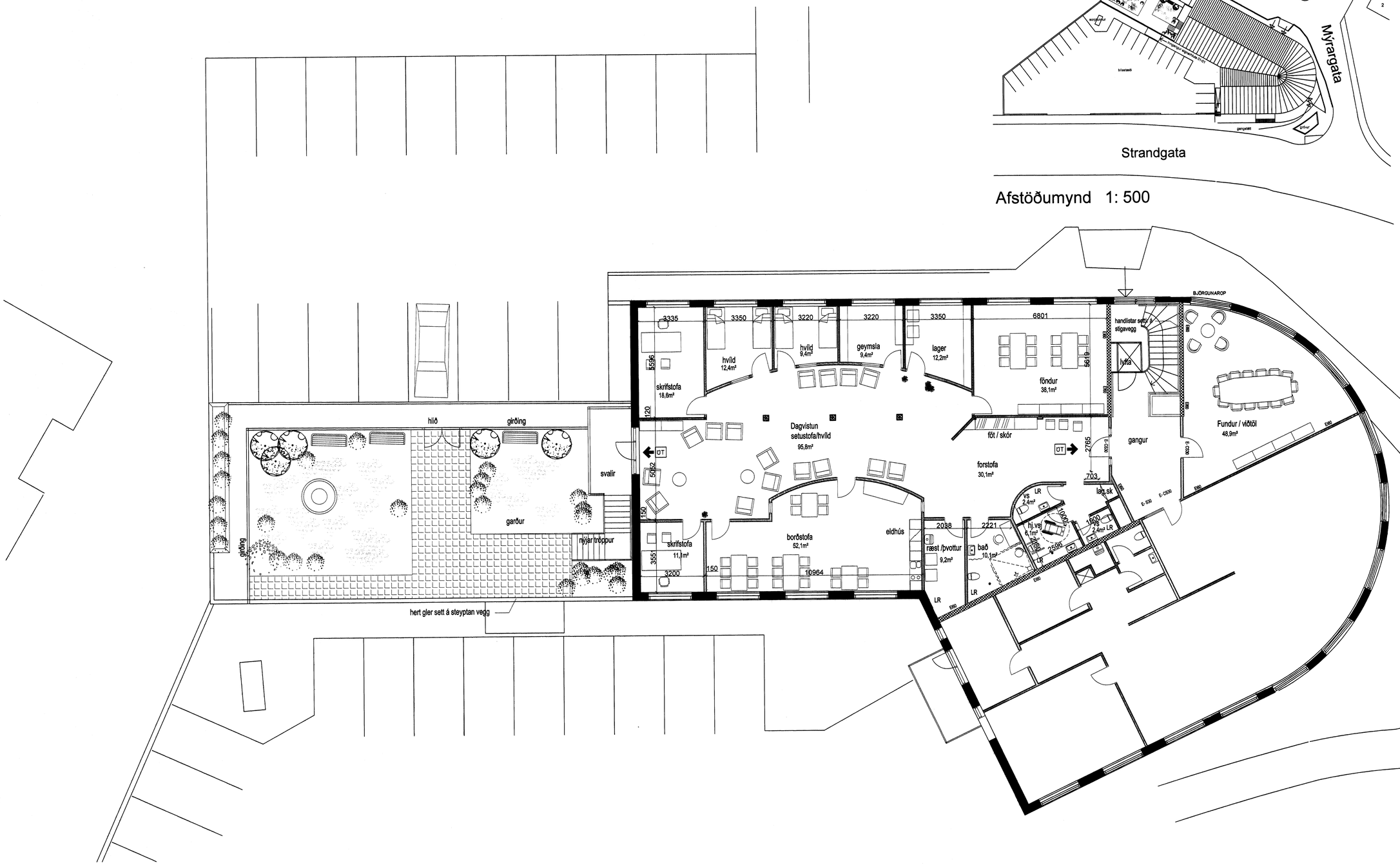

Grunnmynd 3. hæðar 1:100

Strandgata 75

FAAS (Félag aðstandenda Alzheimersjúkra) sækir um leyfi til að starfrækja dagvistun fyrir 20 manns á 3. hæð hússins,þ.e. norð -austurhlutanum.
Gert er ráð fyrir að notast við núverandi innréttingar í rýminu,þó verður salernum fjölgað og baðaðstöðu komið fyrir.
Þar er gert ráð fyrir borðstofu með eldhúsaðstöðu,
Setustofu / hvíld
Tveimur hvildarherbergjum,
Fóndri/dægradvöl
Fundarherbergi / viðtalsherbergi
Skrifstofuaðstöðu
Geymslum / lager
Baði
Salernum
Ræstingu/ þvotti

Niður af svölum er ráðgert að setja tröppur niður í garð þar sem fólk í dagvistuni getur notið útivistar í öruggu umhverfi,þetta er jafnfram flóttaleið út úr húsinu.
Garðurinn verður girtur af á tvo vegu með timburgirðingu en á norð - vesturhlið er ráðgert að setja hert gler á núverandi vegg til að hindra ekki útsýni fólks í garðinum út yfir höfnina og sjóinn.

Öll gluggalaus rými verða loftræst.
Staðsetja skal slökkvitæki í samráði við SHS.
Allar nýjar klæðningar verða í flokki 1

Samþykki meðeigenda að Strangötu 75

Við undirritaðir meðeigendur samþykkjum að okkar háfu þær breytingar sem hér er sótt um.

breytingar

Strandgata 75
FAAS
Afstöðumynd og grunnmynd 3. hæðar

05.08.2005 dags. | mál | breyting | 05-01 teikn. Oddur

kt.- 440703-2590

TEIKNISTOFA HALLDÓRS GUÐMUNDSSONAR FÍ
SKÚLATÚN 6 - 105 REYKJAVÍK - SÍMI: 545 1600
FAX: 545 1616 THG@THG.IS WWW.THG.IS