

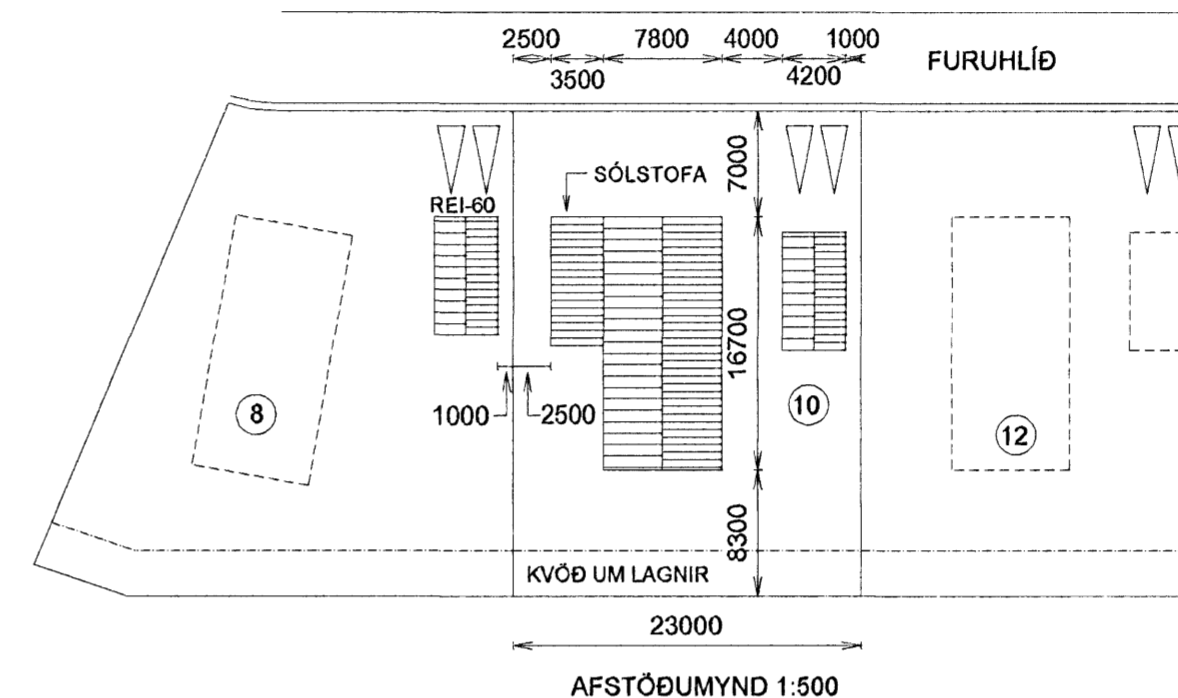

Samþykkt þann

05 OKT. 2006

Byggingafulltrúinn í Hafnarfirði
F.h. Kristján Þorarinsson

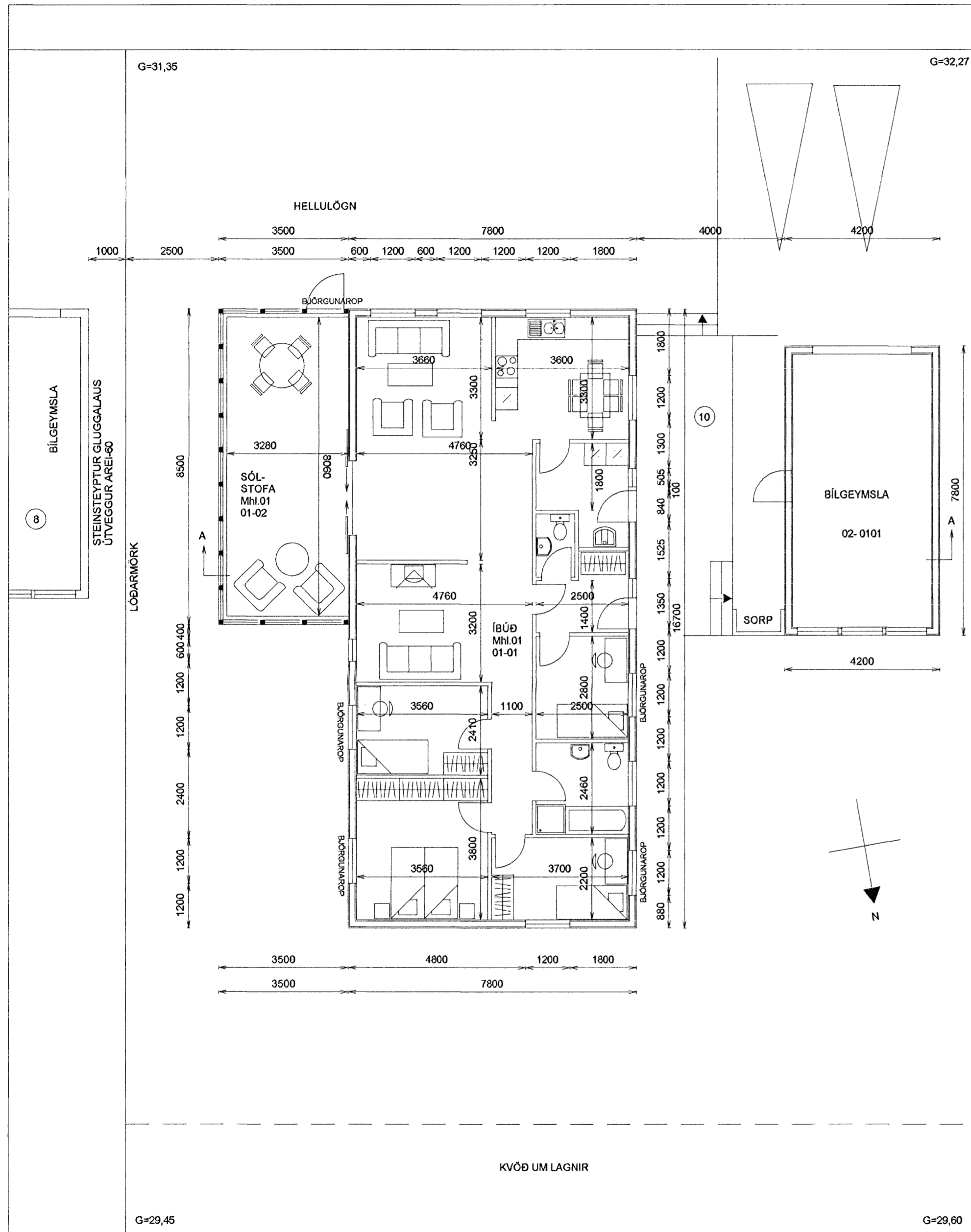

SÓLSTOFA-BYGGINGALÝSING.

UNDIRSTÖÐUR ERU ÚR STEINSTEYPU, EINANGRAÐAR AÐ INNAN MEÐ 75mm PLASTEINANGRUN
GÓLGPLATA ER ÚR STEINSTEYPU Á ÞJAPPADRI FYLINGU EIANGRÆÐ MEÐ 75mm PLASTEINANGRUN.
ÚTVEGGIR ERU ÚR TIMBRI OG TVÖFÖLÐU HÆIANANGRI GLERI.
ÞAK ER ÚR TIMBRI KLÆTT MEÐ 25x150mm BORDAKLÆÐNINGU, ÞAKPAPPA OG LITUÐU ÞAKSTÁLI.
200mm ÞAKULL KOMI MILLI SPERRA. RAKASPERRA KEMUR INNAN Á ÞAK.

ÞAKHALLI UNDIR 14°
LÆST MÁLMKLÆÐNING SKAL VERA Á ÞAKI SÓLSTOFU - EINFALDUR FALS.
S.B.R. 136.3 Í BYGGINGAREGLUGERÐ.

GLERSKÁLINN SKAL HAFNA BRUNAPOLNA GLERKONST. Þ.E. GLER SÉ
ELÐPOLIÐ OG RAMMAR VARDIR MEÐ KLÆÐNINGU Í FLOKKI 1.

ÞAK SKAL LOFTA SKV. 136.4 Í BYGGINGAREGLUGERÐ.
KLÆÐNING ÞAKS AÐ INNAN SKAL VERA Í FLOKKI 1.
SÓLSTOFAN ER HITUÐ MEÐ OFNUM SEM TENGJAST NÚVERANDI HÚSKERFI.
KÓLNUNARTÖLUR: U-GILDI BYGGINGAHLUTA.
GLUGGAR/KARMAR/GLER VEGIÐ MEÐALTAL = 2,5 W/m²
ÞAK = 0,2 W/m²
BOTNPL/UNDIRSTÖÐUR = 0,3 W/m²

STÆRÐIR:

Mhl. 01 IBÚÐ OG SÓLSTOFA
FLATARMÁL 01-01 IBÚÐARHÚS 130,3 m² RÚMMÁL 463,4 m³
FLATARMÁL 01-02 SÓLSTOFA 29,8 m² RÚMMÁL 72,2 m³
BOTNPLATA RÚMMÁL 26,1 m³

SAMTALS 160,1 m² 561,7 m³

Mhl. 02 BÍLGEYMSLA
FLATARMÁL 01-01 BÍLGEYMSLA 32,8 m² RÚMMÁL 110,7 m³

NÝTINGARHLUTFALL 192,9 / 736 = 0,2620

FURUHLÍÐ 10 HAFNARFIRÐI

SÓLSTOFA - VIÐBYGGING
GRUNNMYND - AFSTÖÐUMYND

Mkv. 1:100 1:500

Hannað E.V.

Teiknað E.V.

Nr.	Dags.	Breyting	Af	Dags. 13SEPT2006	Blað 2 AF 3	Nr. FURUH10GM	Yfirfarið
							<i>Eyjólfur Valgarðsson</i>

ÁRITUN SAMRÆMINGARHÖNNUÐAR
Eyjólfur Valgarðsson
Eyjólfur Valgarðsson Kt:280857-4169

TR.aust s/f
TÆKNIFRÆÐINGARNIR
Eyjólfur Valgarðsson Kt:280857-4169
Sigurður Grétarsson Sími: 471-2257 tr.aust@simnet.is