

Sneiðing A-A

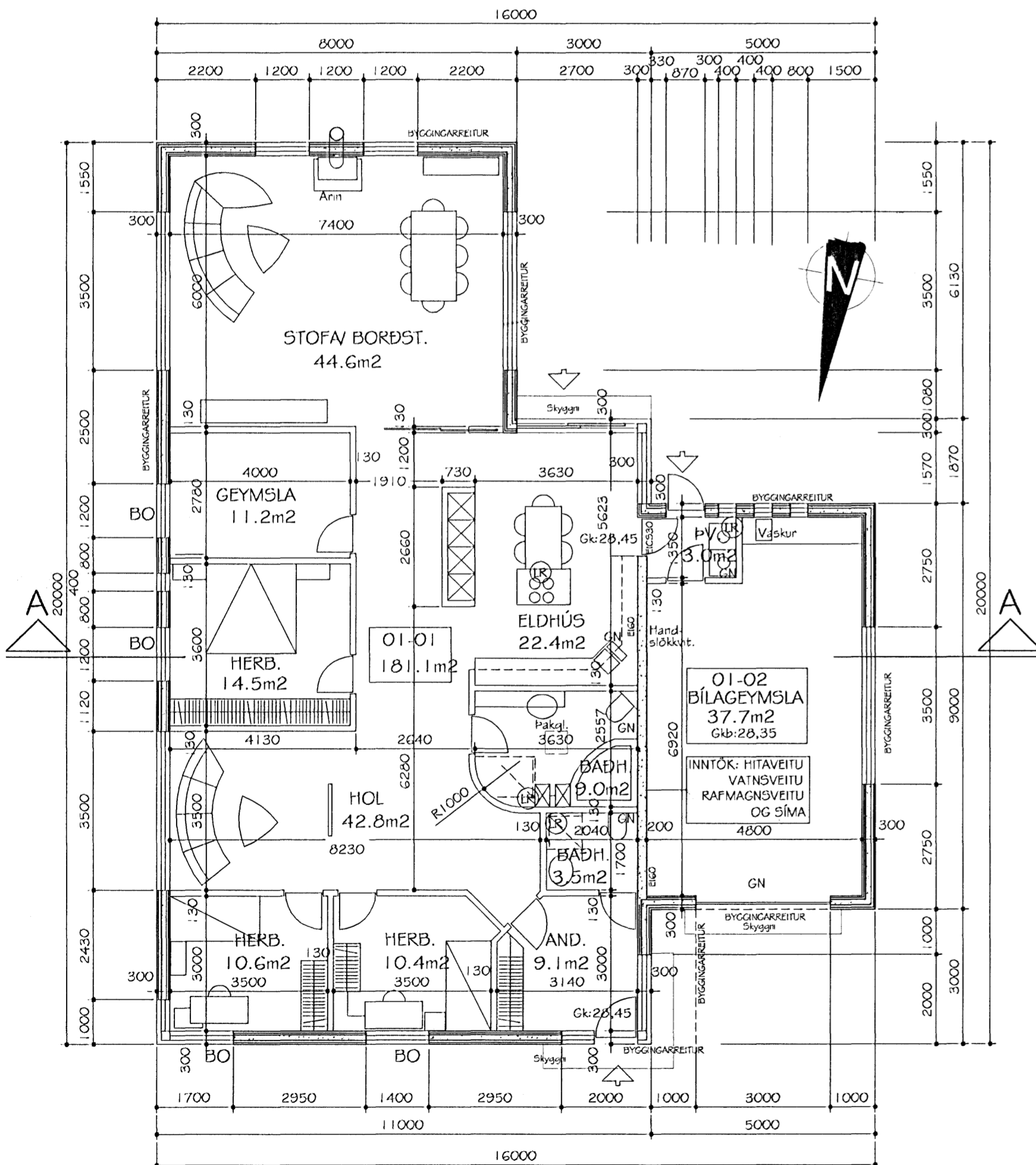

Grunnmynd I.H.

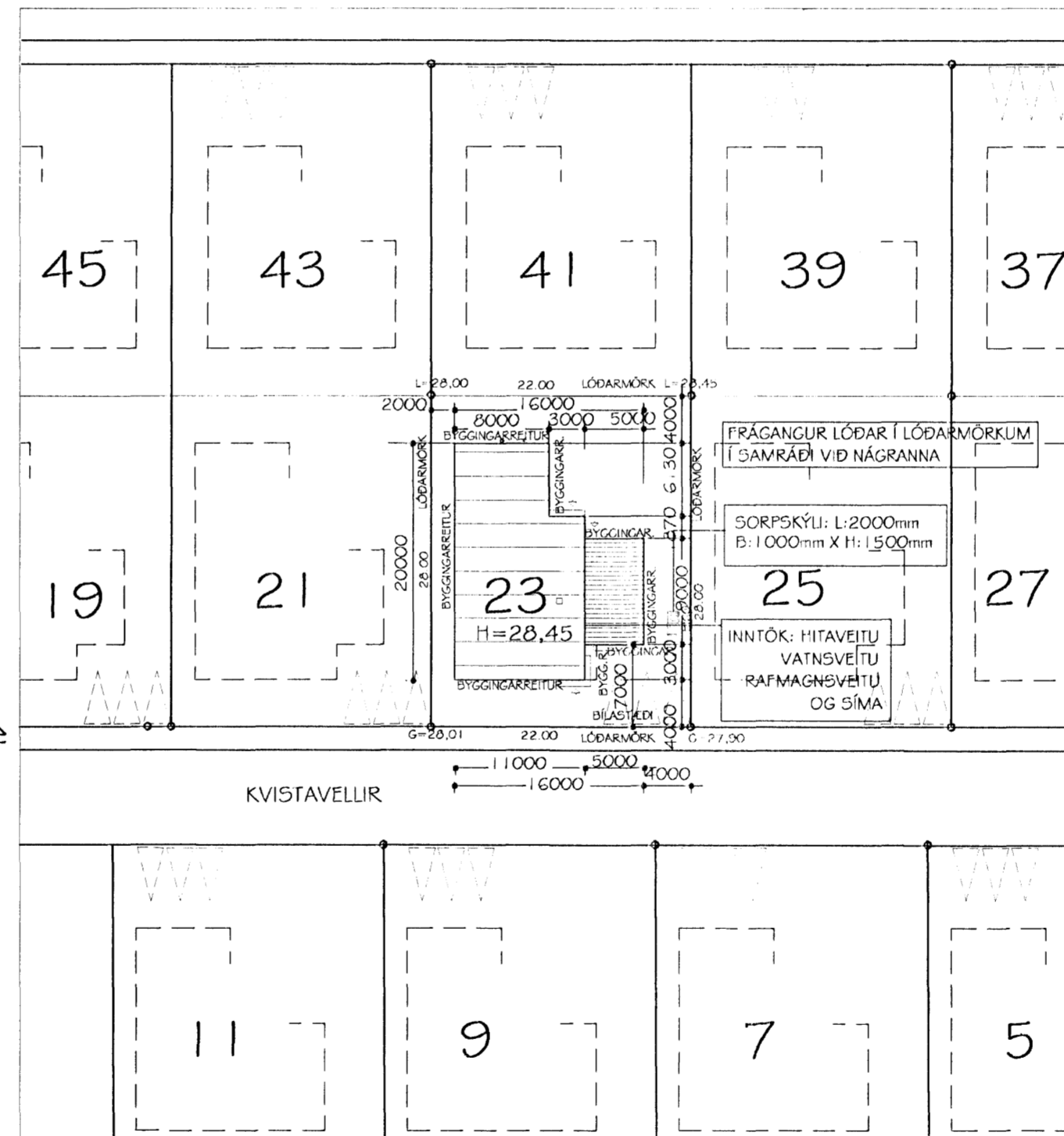

Afstöðumynd

HÚS ALLS: 246.6m²
LÓÐ: 616.0m²
NÝTINGARHLUTFALL LÓÐAR: 0.40%

BYGGINGARLÝSING:

Allir eftirtaldir byggingarhlutar skulu uppfylla viðeigandi kröfur í byggingarreglugerð og reglugerð um eldvarnir. Allir byggingarhlutar sem framleiddir eru í verksmíðju eða verkstæði skulu bera vottun skv. gr. 120 í byggingarreglugerð.

Húsið er 246.6 m² einbýlishús á 1 hæð með innbyggðri bílageymslu. Húsið er úr einangrunarkubbum og klætt að utan.

Þakið er einhalla þak úr hefðbundn. sperrum sem klæddar eru með 25mm tréklæðningu og Ísola Mestertekk þakpappa í flokki T.af víðurkenni gerð, þakhallinn er 4°. Þakið er einangrad með 200mm þakull / steinull með áföstum vindpappa. U-gildi þaks skal vera minnst 0,2.

Útveggar eru úr járnbentri steinsteypu (einangrunarkubbum) og klæddir með báradri málmklæðningu og skulu uppfylla kröfur um eldvarnir. Afmörkuð svæði eru klædd með setrusvið. Einangrunargildi útvegga (U-gildi) skal vera minnst 0,4.

Undirstöður eru úr járnbentri steinsteypu og einangradir að innan með 100mm einangrunarplasti. Sá hluti undirstaðna / útvegga sem kemur að jarðveg skal verjast ágangi vatns með efni af víðurkendi gerð

Aðalgólf í íbúð og bílageymslu er úr steinsteypu ásamt 70mm ílögn fyrir gólfhita. Í baðh. og þvottahúsi skulu vera gólfniðurföll og skal yfirborð þeirra vera vatnspétt skv.80.4-90gr.í byggingarreglugerð. Í bílageymslu skal vera gólfniðurfall. Undir neðsta gólfi skal vera rakavarnarlag og 75mm plasteinangrun.

Allir gluggar skulu vera úr gagnvarðri furu/harðvið. Allar hurðir skulu vera úr gagnvarðri furu/harðvið og öll oppnanleg fög skulu vera oregon pine. Allt gler skal vera tvöfalt k-gler skv. 180,3 gr. í byggingarreglugerð. Innkeyrsluhurð í bílageymslu verður verksmíðjuframleidd hurð.

Frágangur lóðar í lóðarmörkum skal vera í samráði við nágranna, sjá teikn. 02/03.

Frárennslu hitaveitu skal fara í regnvatnslögn og hámarks hitastig þess 20°C. Húsið verður hitað með gólfhita.

Hirðing sorps fer fram við norðvesturhlíð hússins.

Allir berandi byggingarhlutar skulu vera a.m.k. REIGO eða REI90 skv.103.gr. nema annað sé tekið fram á teikningum. Allir veggfletir og loft íbúðar skulu vera í a.m.k.flokki 2. í bílageymslu skal loftklæðn. vera í flokki 1. veggir skulu vera REIGO, og hurð á milli þvottah. og íbúð skal vera EIC30.Handslökkvitæki af víðurkendi gerð skal vera staðsett á áberandi stað skv. 113.8 gr. í byggingarreglugerð. Reykskyn.skulu vera í íbúðinni og staðsettir á viðeigandi stöðum.Í eldhúsi skal vera eldvarnarteppi af víðurkendi gerð og staðsett á áberandi stað Þjörgunarop skulu vera í öllum svefnherbergjum skv.103.10gr., fjöldi og stærð þeirra skal vera skv. byggingarreglugerð.

öll uppgefin mál eru í mm.

Breyting; dags. 26.09.06
Bílageymslan hefur stækkað um 5.0m²
Hæðarkótar hafa hækkað um 30 sm.

HEITI: Einbýlishús við Kvistavellir 23, Hafnarfjörður

HEITI: Grunnmynd, Sneiðing A-A og Afstöðumynd

HANNAÐ: HÓMEIRA GHARAVI PORGEIR ÞORGEIRSSON

DAGS: 26.09.06 MKV.I : 100/ 500 TEIKN.NR.: 01/03 VERKFRÆGNIS NR.: 0603220

SAMÞYKKT: KENNITALA: 240657-5469

BYGGINGAR OG SKIPULAGSHÖNNUN ehf. kt:501000-2050 vsk:77344
SUDURLANDSBRAUT 10, 108 RVK. S:588-8890 arkitektar@internet.is