

Skráningartafli: Hnoðravellir 2 - Hafnarfjörður					Skrásetjari: Kári Eiríksson												
Landnúmer: 204046					Kennitala: 070365-4059												
Matshlutanúmer: 01					Útgáfa: 4.01 Dags.: 21.9.2006												
Uppskipting og lýsing					Stærðir												
D0 Lokun	D1 Rými hæð-röð	D2 Notkun texti	D3 Höfuð-flokkun	D4 Eignar-hald	D5 Botnflötur m²	D5M Milliflötur m²	D6 Stigar m²	D7 Op m²	D8 Brúttóflötur m²	D9 Brúttóflötur sh < 1,8	D10a Salarhæð mín	D10b Salarhæð max	D11 Brúttó rúmmál m³	D12 Nettóflötur m²	D16 Birt flatarmál m²	Reiknitala skiptarúmmáls	D17 Skipta-rúmmál m³
Matshluti					202,0	0,0	0,0	0,0	202,0	0,0			788,6	177,0	202,0		654,480
Botn													40,4				
01 1. hæð íbúð					202,0	0,0	0,0	0,0	202,0	0,0			748,2	177,0	202,0		
A	0101		N	0101	168,1				168,1		2,90	4,50	647,1	146,0	168,1	3,85	562,100
A	0102	Bilageymsla	B	0102	33,9				33,9		2,90	3,38	101,1	31,0	33,9	2,98	92,380
Athugasemdir					1. Reiknað er með að þykkt veggja + einangrunar sé 280mm 2. Reiknað er með að þykkt þaks með einangrun sé 400mm 3. Eignarhald bilageymslu er skráð 0102, en hún tilheyrir hluta 0101												
Sameignir sumra																	
Eignarhald					Skiptarúmmál												
Eignar-hald	Notkun texti	Birt flatarmál m²	Séreign m²	Séreign og sameign m²													
0101	Íbúð	168,1	562,100	562,100													
0102	Bilageymsla	33,9	92,380	92,380													
Alls		202,0	654,480	654,480													

Skráningartafli: Hnoðravellir 4 - Hafnarfjörður					Skrásetjari: Kári Eiríksson												
Landnúmer: 204048					Kennitala: 070365-4059												
Matshlutanúmer: 01					Útgáfa: 4.01 Dags.: 21.9.2006												
Uppskipting og lýsing					Stærðir												
D0 Lokun	D1 Rými hæð-röð	D2 Notkun texti	D3 Höfuð-flokkun	D4 Eignar-hald	D5 Botnflötur m²	D5M Milliflötur m²	D6 Stigar m²	D7 Op m²	D8 Brúttóflötur m²	D9 Brúttóflötur sh < 1,8	D10a Salarhæð mín	D10b Salarhæð max	D11 Brúttó rúmmál m³	D12 Nettóflötur m²	D16 Birt flatarmál m²	Reiknitala skiptarúmmáls	D17 Skipta-rúmmál m³
Matshluti					202,0	0,0	0,0	0,0	202,0	0,0			788,6	177,0	202,0		654,480
Botn													40,4				
01 1. hæð íbúð					202,0	0,0	0,0	0,0	202,0	0,0			748,2	177,0	202,0		
A	0101		N	0101	168,1				168,1		2,90	4,50	647,1	146,0	168,1	3,85	562,100
A	0102	Bilageymsla	B	0102	33,9				33,9		2,90	3,38	101,1	31,0	33,9	2,98	92,380
Athugasemdir					1. Reiknað er með að þykkt veggja + einangrunar sé 280mm 2. Reiknað er með að þykkt þaks með einangrun sé 400mm 3. Eignarhald bilageymslu er skráð 0102, en hún tilheyrir hluta 0101												
Sameignir sumra																	
Eignarhald					Skiptarúmmál												
Eignar-hald	Notkun texti	Birt flatarmál m²	Séreign m²	Séreign og sameign m²													
0101	Íbúð	168,1	562,100	562,100													
0102	Bilageymsla	33,9	92,380	92,380													
Alls		202,0	654,480	654,480													

Skráningartafli: Hnoðravellir 6 - Hafnarfjörður					Skrásetjari: Kári Eiríksson												
Landnúmer: 204051					Kennitala: 070365-4059												
Matshlutanúmer: 01					Útgáfa: 4.01 Dags.: 21.9.2006												
Uppskipting og lýsing					Stærðir												
D0 Lokun	D1 Rými hæð-röð	D2 Notkun texti	D3 Höfuð-flokkun	D4 Eignar-hald	D5 Botnflötur m²	D5M Milliflötur m²	D6 Stigar m²	D7 Op m²	D8 Brúttóflötur m²	D9 Brúttóflötur sh < 1,8	D10a Salarhæð mín	D10b Salarhæð max	D11 Brúttó rúmmál m³	D12 Nettóflötur m²	D16 Birt flatarmál m²	Reiknitala skiptarúmmáls	D17 Skipta-rúmmál m³
Matshluti					202,0	0,0	0,0	0,0	202,0	0,0			788,6	175,9	202,0		650,880
Botn													40,4				
01 1. hæð íbúð					202,0	0,0	0,0	0,0	202,0	0,0			748,2	175,9	202,0		
A	0101		N	0101	168,1				168,1		2,90	4,50	647,1	145,4	168,1	3,85	559,790
A	0102	Bilageymsla	B	0102	33,9				33,9		2,90	3,38	101,1	30,5	33,9	2,98	90,890
Athugasemdir					1. Reiknað er með að þykkt veggja + einangrunar sé 280mm 2. Reiknað er með að þykkt þaks með einangrun sé 400mm 3. Eignarhald bilageymslu er skráð 0102, en hún tilheyrir hluta 0101												
Sameignir sumra																	
Eignarhald					Skiptarúmmál												
Eignar-hald	Notkun texti	Birt flatarmál m²	Séreign m²	Séreign og sameign m²													
0101	Íbúð	168,1	559,790	559,790													
0102	Bilageymsla	33,9	90,890	90,890													
Alls		202,0	650,880	650,880													

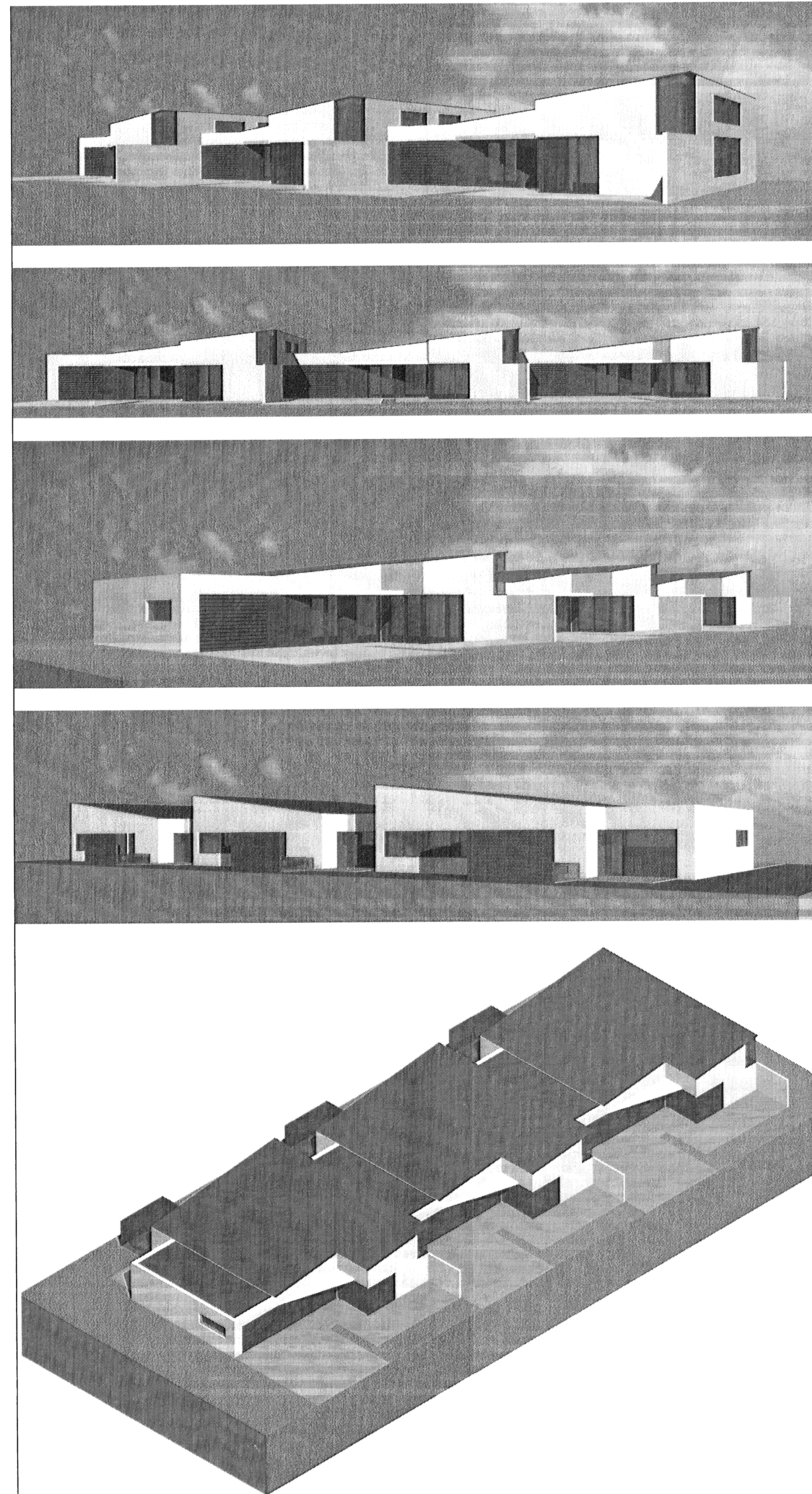

Sambykkt þann
25.08.2006
Byggingaábyrging í Hafnarfirði
F.h. Kristján Þorarinsson

skýringar

breytingar

aok!
KÁRI EIRÍKSSON arkitekt FAI - kt. 070365-4059
VERKSTEDI ARKITEKTA ehf. - kt. 570800-2210 - Gúmarsund 5 - 220 HJ
Sími: 565 9779 - GSM: 699 0999 - Email: kari@aok.is - www.aok.is

verkkaup
FJARÐARHÚS ehf
Hnoðravellir 2,4,6, Hafnarfirði
RADHÚS
Skráningartölur **0624**
3D-myndir **200**
ADALUPPDRATTUR
Höfundur KE Töknun KE Dags 25.ágúst 2006
Mkv. 1:x Töluskrá 0624-200.dwg
bláskeri **A1 ath:** Öll mál eru í millimetrum. Öll vafaatriði skal bera undir hönnuð. Mælió ekkí af teikningum, öll mál atþugst á staðnum. Ósamræmi í teikningum skal tilkynna hönnuði strax.