

Samykktt þann

1. OKT. 2006

Byggingafráttunni: Hafnarf. 01
Eh. Kristján Þorarinsson

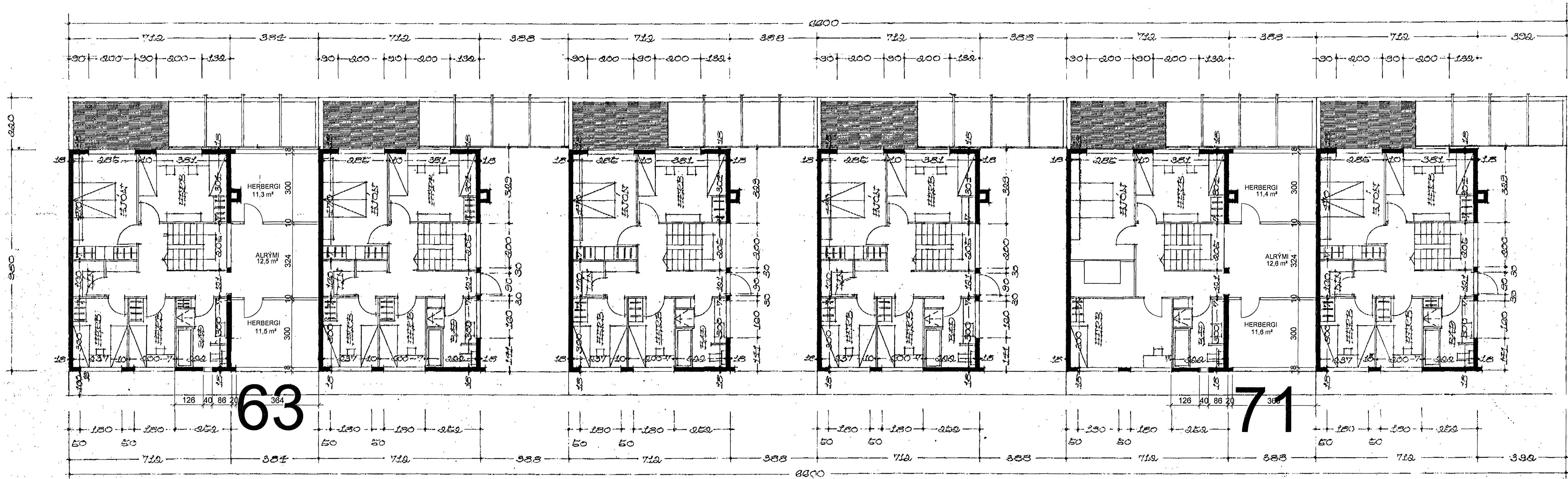

GRUNNMYND 2. HÆÐ

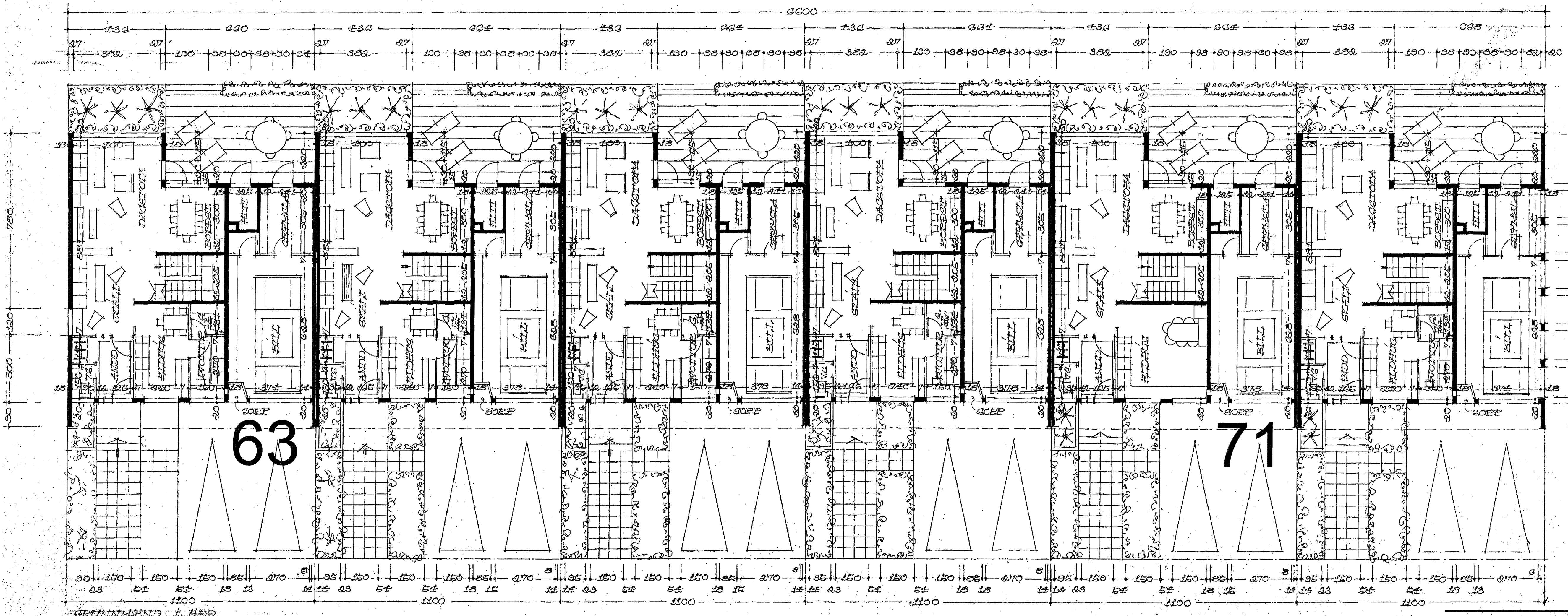

GRUNNMYND 1. HÆÐ

Byggingarlýsing.

Breyting er fyrirhuguð á eldra raðhúsi, sem er að hluta til á 2 hæðum.

Byggja á yfir bílgeymslu tveggja húsa í lengjunni, þannig að efri hæð húsanna nái alveg að næsta húsi.

Við efri hæðina bætist þannig 2 herbergi og alrými í tengslum við gang og stígaðs eldri hluta.

Veggir nýja hlutans eru 2 eldri steinveggir og 2 veggir þar sem áður var steinsteypt handrið sem verða einangruð og gipsklædd að innan, en ofan á þau koma gluggaæiningar með björgunarpum, timburgluggar með tvöföldu K-gleri.

Innveggir eru gipsplötuveggir á blökkstöðum með einangrun.

Þak er byggt á tímursperrum sem einangrað er á milli, ofan á þær kemur borðaklæðning, þakpappi og báruklaðning.

Einangrun byggingahluta skal uppfylla kröfur gr. 180 í byggingarreglugerð.

RUNÓLFUR SKAFTASON TÆKNIFRÆÐINGUR FTFI
HJALLABRAUT 43 HAFNARFIRDI SÍMAR 5554905 OG 8984105

MÍÐVANGUR 63 og 71 BYGGT OFAN Á BÍLGEYMSLU

GRUNNMYND 1:100 BYGGINGARLÝSING

FRUMTEIKNINGAR :KJARTAN SVEINSSON TÆKNIFRÆÐINGUR

SEPT. 2006

VERK 0603_BL 01

Runólfur Skafason
240147-1110