

GLITVELLIR 3 HAFNARFIRÐI.

G=21,18



Samþykkt þann

6 SEP 2006

Byggingafulltrúinn í Hafnarfirði
F.h. Jón Sigurðsson

NORÐUR

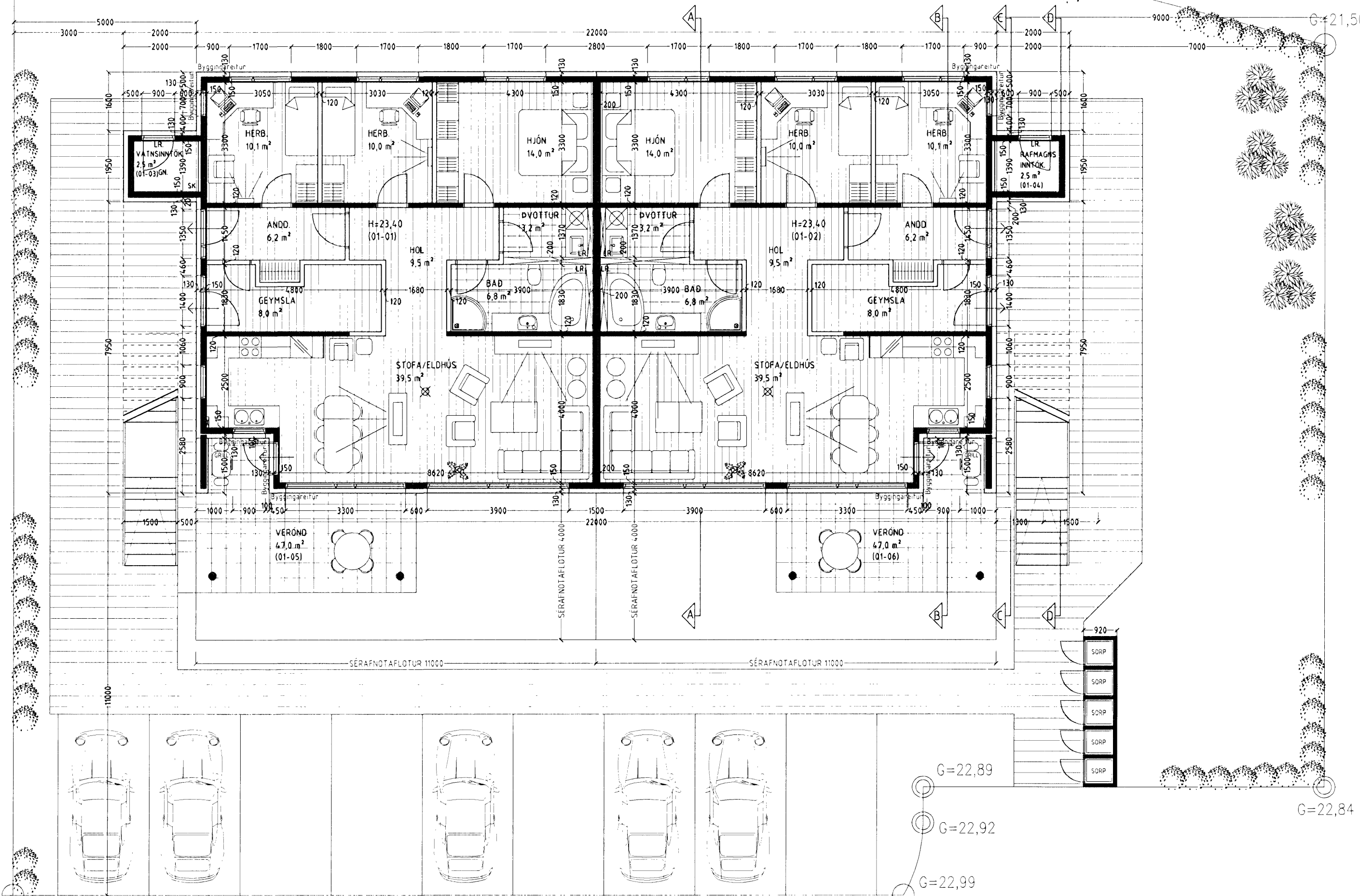
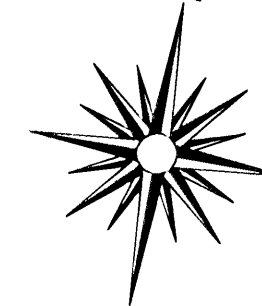

Frágangur lóðar:
Þegar aðaluppdrættir hafa verið samþykktar skal gerður lóðaruppdráttur "séruppdráttur", uppdrátturinn skal vera í samræmi við 3. kafla í byggingarreglugerð (441/1998), og kafla 4.7. Frágangur lóðar, í gildandi skipulagsskilmálum fyrir lóðina. Þess skal sérstaklega gætt að allur búnaður leiksvæða skal vera í samræmi við reglugerð nr. 942/2002, um öryggi leikvallatækja og eftirlit með þeim.

GLITVELLIR 3 HAFNARFIRÐI.

Sigurður Þorvarðarson byggingafræðingur bfi.
Teiknistofan Strandgötu 11 220 Hafnarfirði.
Sími: 5651510. Netfang: teiknistofan@simnet.is
STH teiknistofan ehf. kt. 510298-2769. Kt. aðalhonnuðar: 141250-4189

Skýringar:	Aðaluppdráttur.
Teikning:	Grunnmynd 1. hæð.
Mælikvarði:	1 : 100.
Undirskrift:	<i>06/09/06 ljg</i>
Blað nr. 1 af 7.	Dagsetning: 2. júní 2006.
Breytt	

GRUNNMYND 1. HÆÐ. MKV. 1:100.