

Grunnmynd 2. hæð
m.kv. 1:100

BYGGINGARLÝSING

- 1-ÞAK. Þakvirki er gert úr timbursperrum sem hvíla á steinsteyptum útveggjum. Þakið er klætt með borðaklæðningu og bárujárn. Þakhalli er 3°.
- 2-ÚTVEGGIR. Útveggir eru steinsteyptir, einangraðir að innan.
- 3-GLUGGAR. Gluggar eru hefðbundnir timburgluggar með tvöföldu gleri.
- 4-SÖKKULL OG GÓLFPLÖTUR. Sökkull og gólfplötur eru úr jámbentri steinsteypu.
- 5-INNVEGGIR. Innveggir eru ýmist steinsteyptir eða úr hlæðslusteini. Veggir milli íbúða og stígaganga eru EI-60. Allar klæðningar eru í flokki 1.

BREYTINGAR

Fyrirhugaðar breytingar fela í sér að reist verður svalaskýll frá Gluggum og Garðhúsum á svölum íbúðar 0101, Sléttahrauni 25, skv. meðfylgjandi uppdráttum. Gluggaflétir eru opnanlegir, og ekki þéttir þannig að sérstök loftun úr eldhúsi er óþörf. Samskonar skýll hefur verið sett á svalir íbúðar 0203 í sama stígangli.

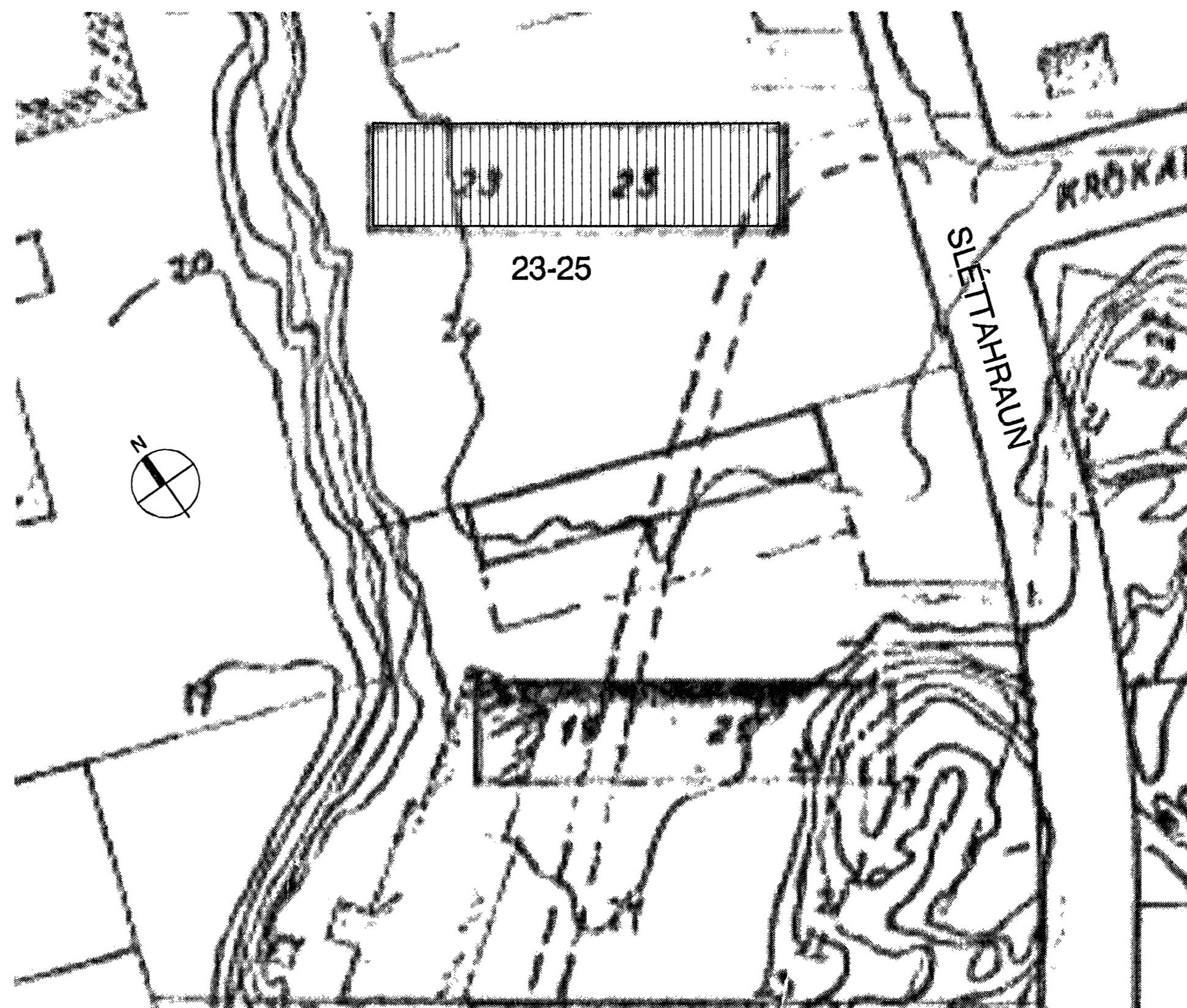

Samþykkt þann
6 SEP 2005
Byggingafulltrúinn, Hafnarfirði
Fh. Jón Sigurðsson

aoki!

KÁRI EIRÍKSSON, arkitekt FAI - kt: 070365-4059

VERKSTÆDI ARKITEKTA ehf. - kt: 570800-2210 - Gunnarsund 5 - 220 HÍ.
Sími: 565 9779 - GSM: 699 0999 - Email: kark@aok.is - www.aok.is

verðkaup

Bjarni Guðmundsson

verk **Sléttahraun 23-25 - Hafnarfjörður**
FJÖLBÝLISHÚS - Svalaskýll 0101

teikning	Grunnmynd	teikning nr.	0620
afstöðumynd, lýsing			201
ADALUPPDRATTUR			
hannað	KE	degi	11. apr. 2005
m.kv.	1:100 / 500	tölvuskýll	0620-201.dwg
bláostærð	A2	ath: Öll mál eru í millimetrum. Málið ekkert af teikningum, öll mál athugið á staðnum. Ósamræmi í teikningum skal tilkynna hönnuð strax.	