

L=20,00 L=19,30

AKURVELLIR 2 HAFNARFIRÐI.

G=19,45

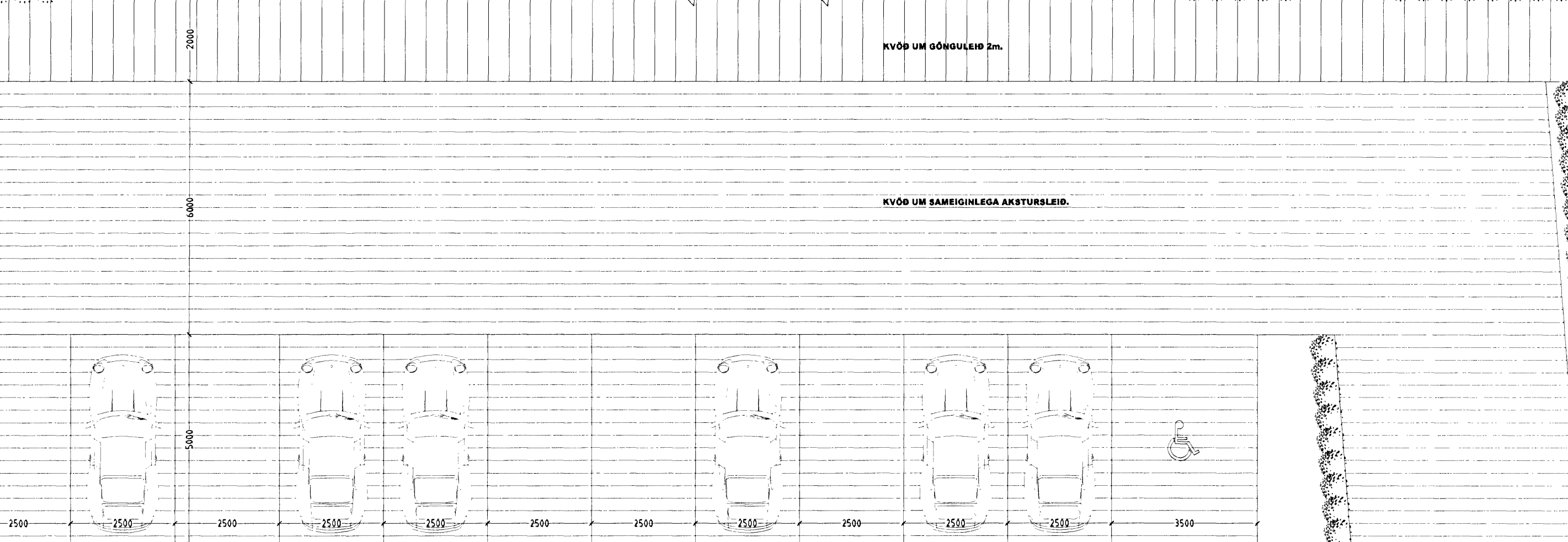
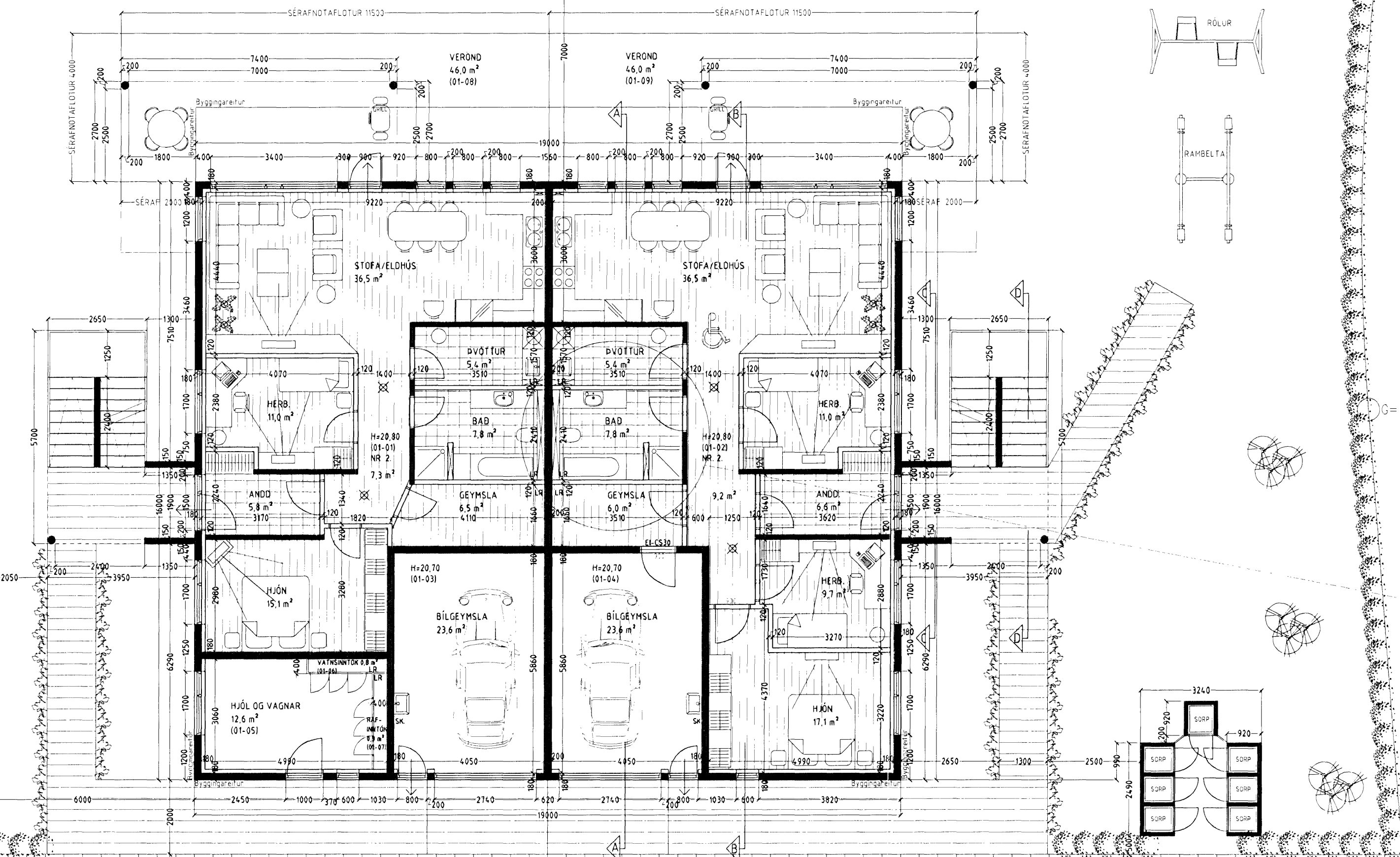

GRUNNMYND 1. HÆÐ MKV. 1:100.

G=20,03

G=19,38

G=18,88

Byggingarfulltrúi
sambúkkir erindið.
6 SEP 2006

Bent skal á að samþykkt þessi verður ekki virk, fyrr en eftir þinglýsingu eignaskiptafyrirlýsingarinnar og skráningu hennar hjá Fasteignamatríkkinns.

Byggingarfulltrúinn í Hafnarfirði
Fh. Jón Sigurðsson

Frágangur lóðar:

Þegar aðaluppdrættir hafa verið samþykktir skal gerður lóðaruppdráttur "séruppdráttur", uppdrátturinn skal vera í samræmi við 3. kafla í byggingarreglugerð (441/1998), og kafla 4.7. Frágangur lóðar, í gildandi skipulagsskilmálum fyrir lóðina. Þess skal sérstaklega gætt að allur búnaður leiksvæða skal vera í samræmi við reglugerð nr. 942/2002, um öryggi leikvallatækja og eftirlit með þeim.

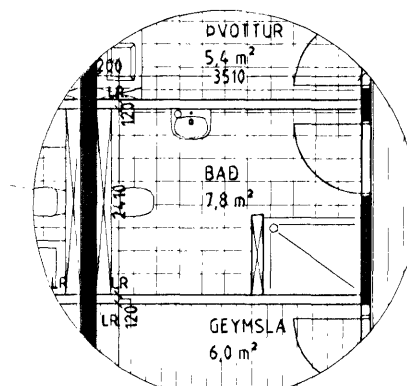

INNRA SKIPULAG Á BADHERBERGI
EF ÍBÚÐ ER SÉRHNÖND FYRIR FATLADA.

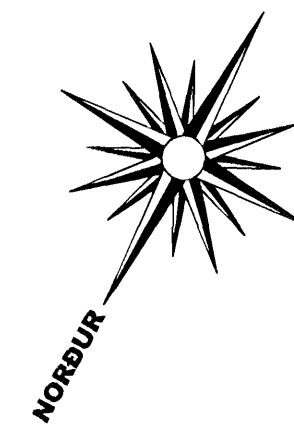

AKURVELLIR 2 HAFNARFIRÐI.

Sigurður Þorvarðarson byggingafræðingur bfi.
Teiknistofan Strandgötu 11 220 Hafnarfirði.
Sími: 5651510. Netfang: teiknistofan@simnet.is
STH: teiknistofan ehf. kt. 510298-2769. Kf. aðalhönnuðar. 141250-4189.

Skýringar:	Aðaluppdráttur.
Teikning:	Grunnmynd 1. hæð.
Mælikvæði:	1:100.
Undirskrift:	<i>22/8 06</i>
Blað nr: 1 af 8	Dagsetning: 1. febrúar 2005.
Breytt Súlum og eignarhaldi á bílageymslum breytt dags. 22.08.2006.	