

Nýv.svatir
Stækkun vöb.

15-15-49

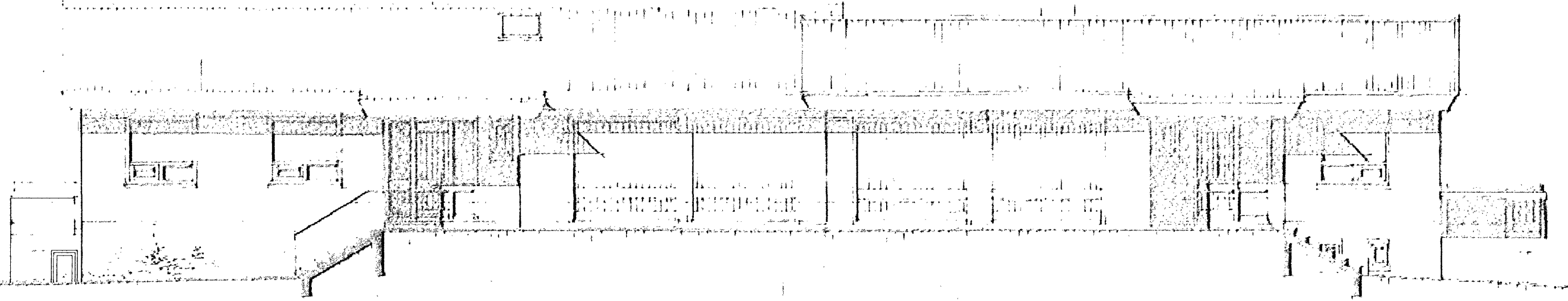

Norðaustur útlit, mkv. 1:100.

Stækkun
svæla og vöb.

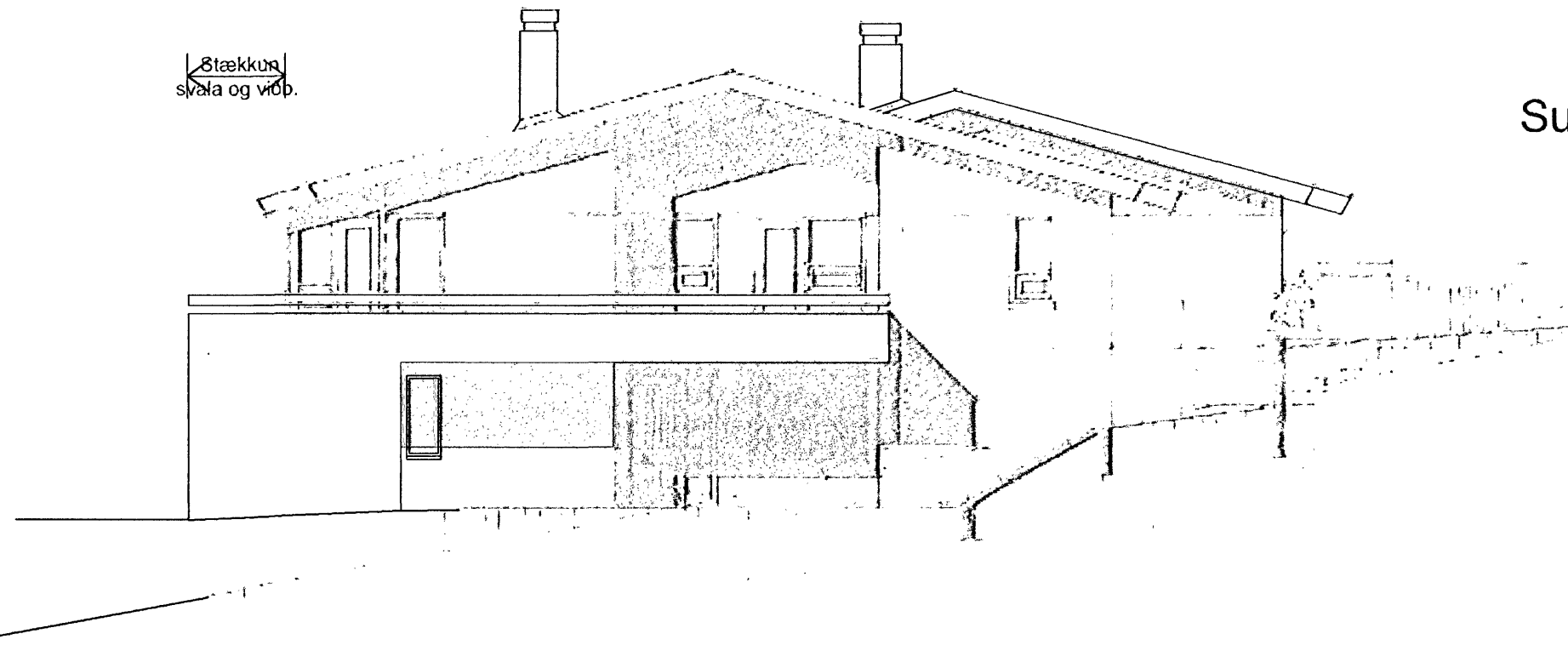

Suðaustur útlit mkv. 1:100.

Sneiðing A-A, mkv. 1:100.

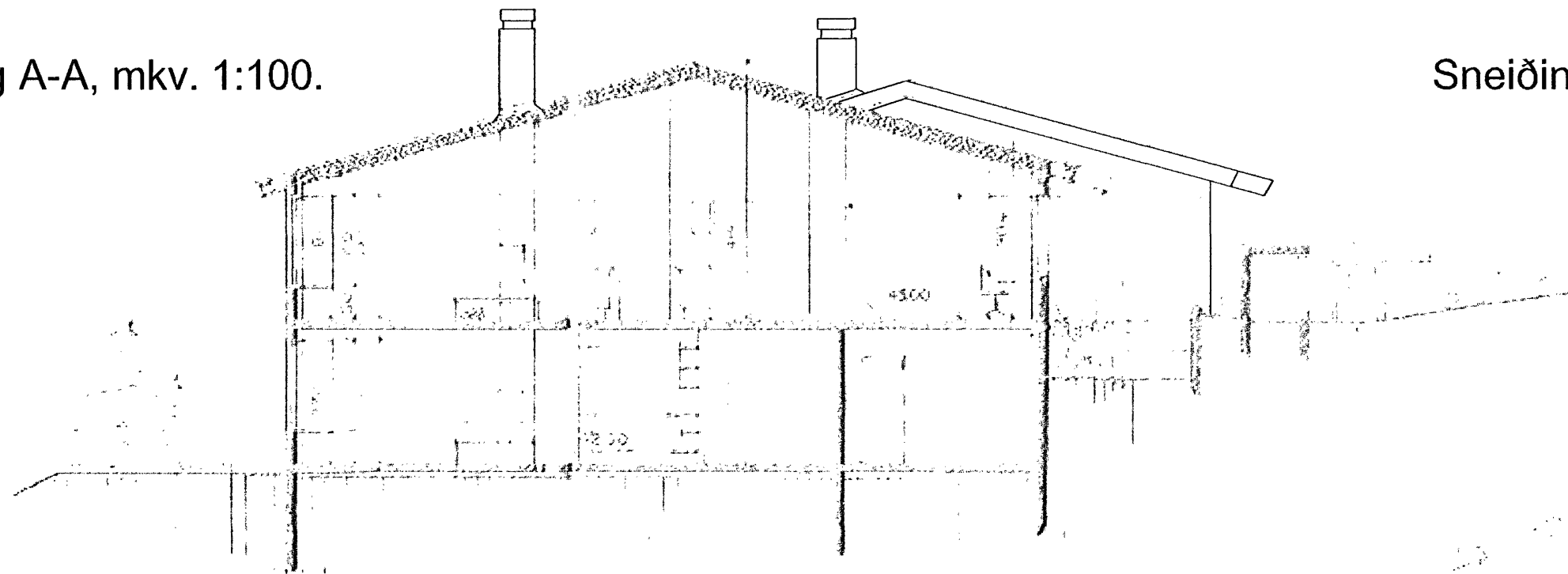

Sneiðing C-C, mkv. 1:100.

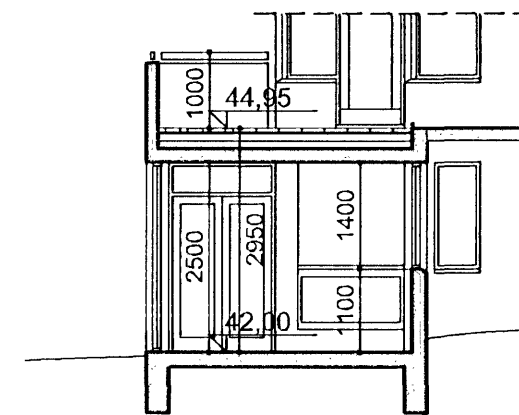

Byggingarfulltrúi
samþykkir erindið.

14 JUNI 2006

Bent skal á að samþykki þessi verður ekki virk, fyrr en eftir ljúplýsingu eignaskiptaúrlysingarmátt og skráningu hennar hjá Fastegnamatráttisins.
Byggingarfulltrúinn í Hafnarfirði
F.h. Kristján Þorarinsson

Athugasemdir/breytingar:

Öll afnot og afrit teikningar, að hluta eða heild, er háð skriflegu leyfi höfundar, skv. ákvæðum höfundarlaga.

Sverrir Ágústsson
Arkitekt
Kt: 220565-4089
Hulduland 11, 108 Reykjavík
sími: 588-6860
netfang: building@btnet.is

Upprunaleg hönnun húss unnin af
Sigurði Þorvarðarsyni BFÍ, árið 1990

Samþykkt.

Lindarberg 10-12, Hafnarfjörður
Raðhús
Aðaluppdrættir
Útlit, Sneiðing A-A og C-C

Hannað.	Svági	Teikn.	Svági
Verk.	420-10	Teikn. nr.	
Dags.	24.04.2006	1.03	
Mkv.	1:100		