

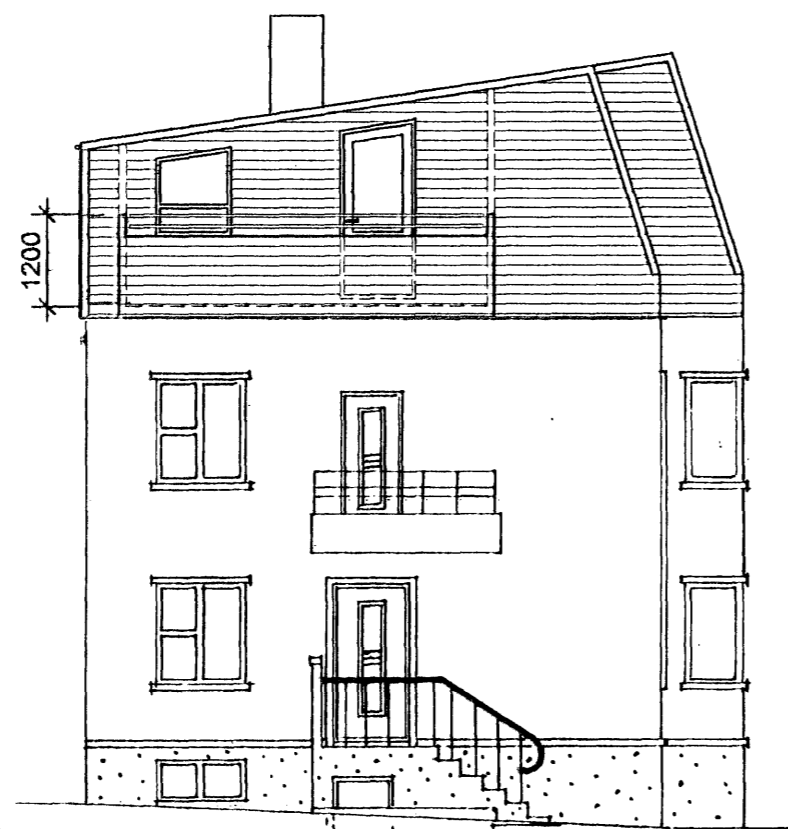

SUÐ-AUSTUR

Byggingarlýsing fyrir svalir á 3. hæð:
 Gólf: Galvaniseraður stálrammi úr U-140, timburbitar, borðagóf.
 Veggir: timbur kæðning, máluð í sama lit og klæðning rishæðar.
 Tveir styrktarbitar úr stáli eru felldir í útvegg húss að innanverðu.
 skástífur úr stáli eru í hlíðum svala.



SUÐ-VESTUR

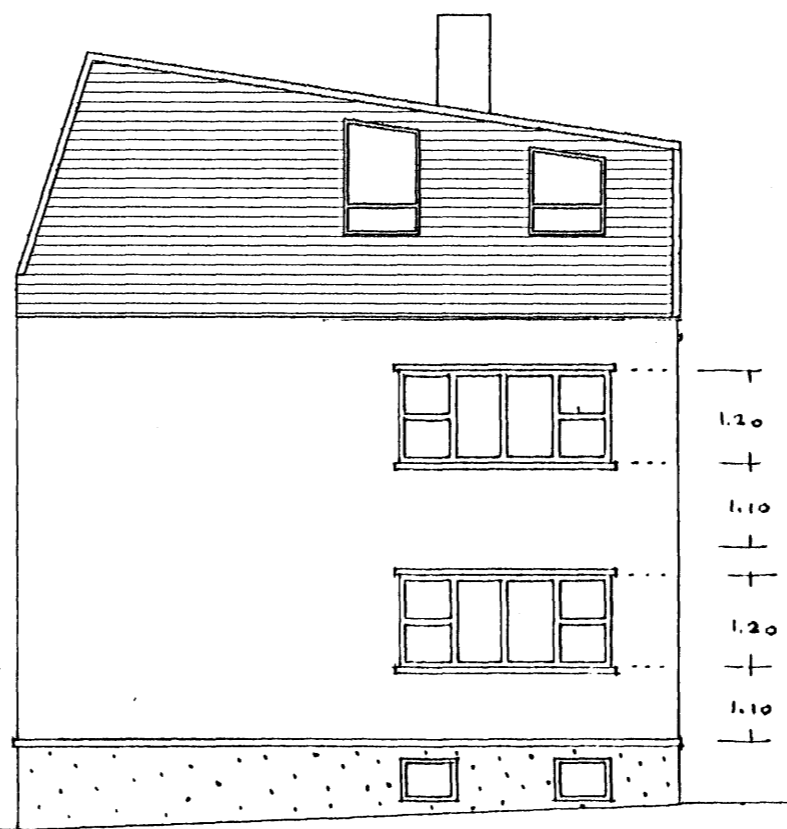

NORÐ AUSTUR

Samþykkt þann

15 NOV. 2006

Byggingafulltrúinn í Hafnarfirði
 F.h. Kristján Þorarinsson



NORÐ-VESTUR

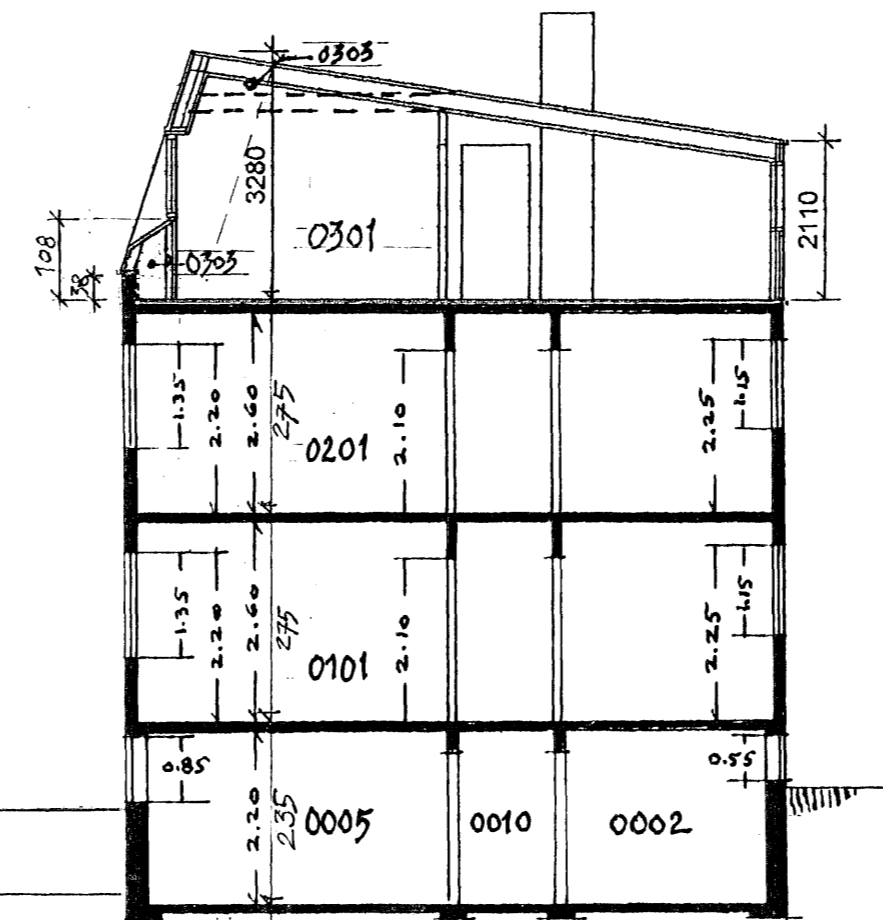

SNÍÐ A-A

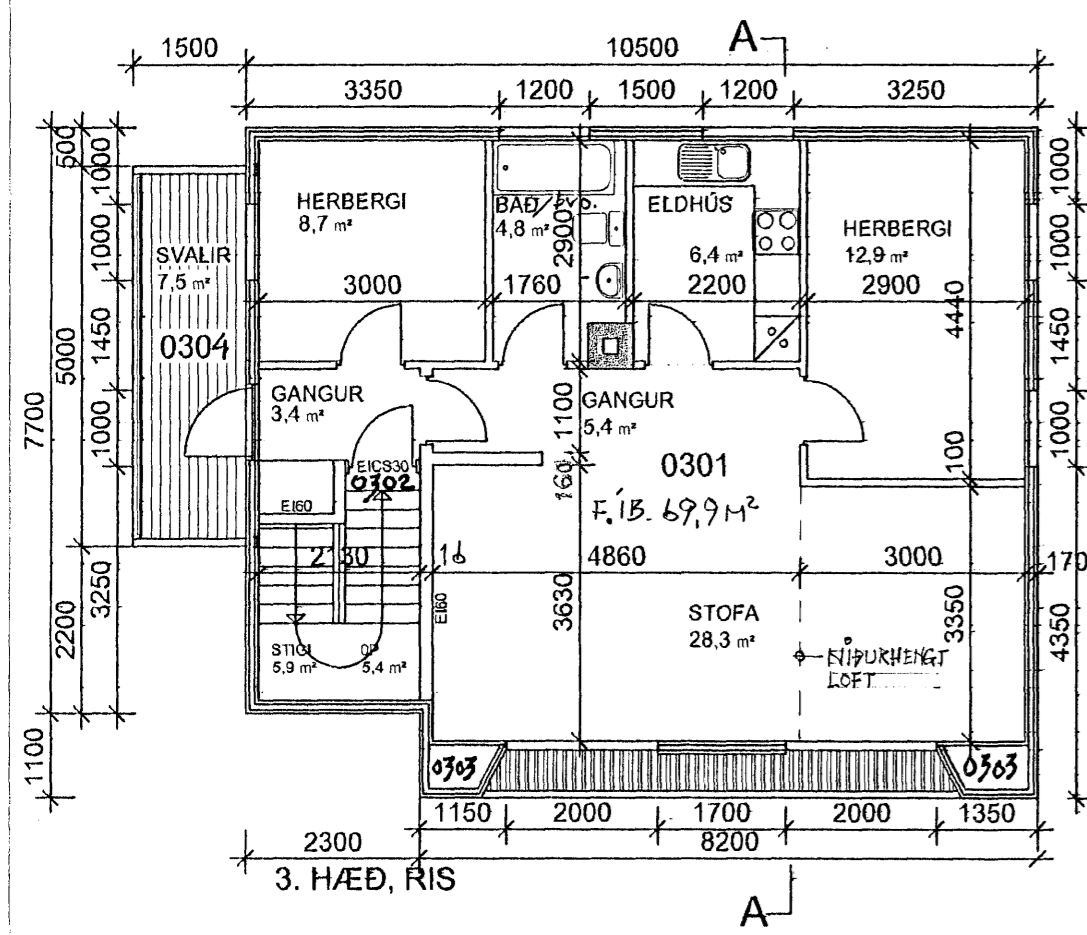

3. HÆÐ, RIS

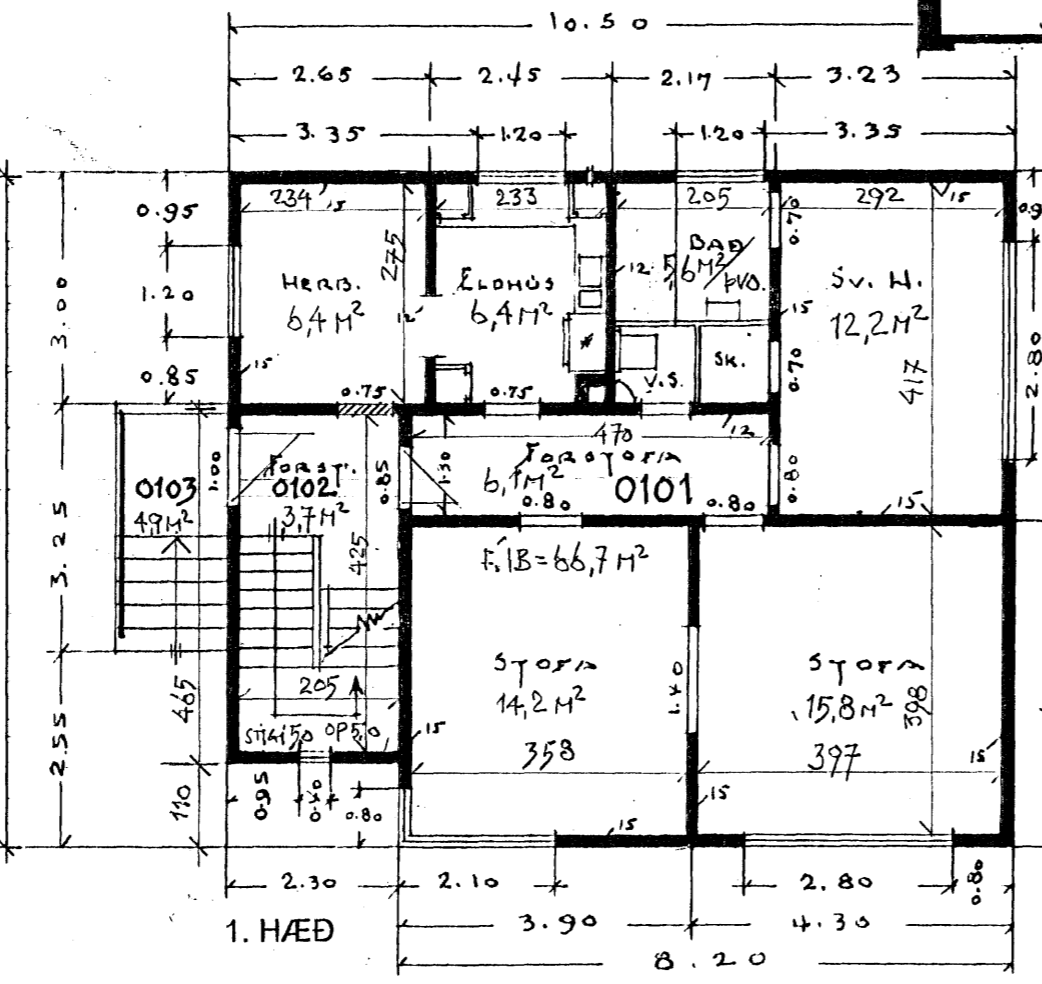

1. HÆÐ

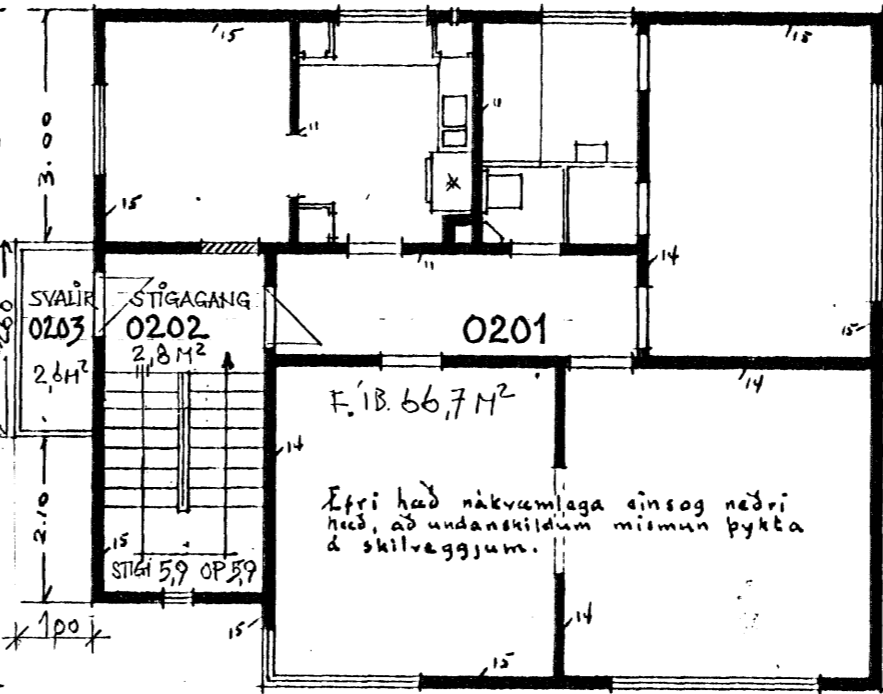

2. HÆÐ

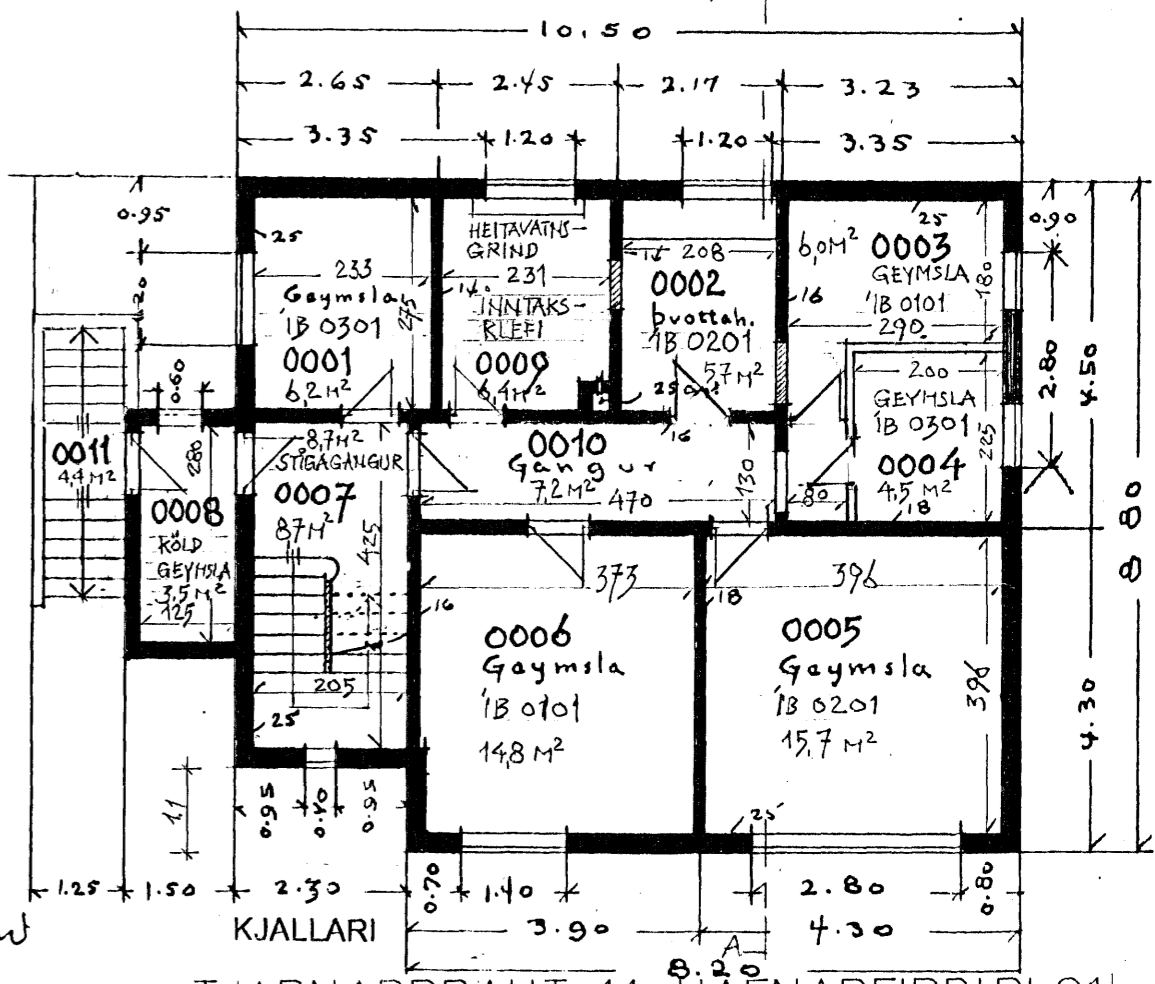

KJALLARI

Br. 12.10.2006: Skráningartafra, svalahandrið málsett.

TJARNARBRAUT 11 HAFNARFIRÐIBLO1

Upphaflega uppdætti af húsinu teiknaði Þórir Baldvinsson dags. 11. febrúar 1934. Rishæð teiknaði Sigurgeir Guðmundsson dags. í mars 1957, breytt 6. 6. 57, samþykkt í byggingarnefnd

Svalir á 3. hæð (ris) teiknaði Sigurbjörn Aðalsteinsson 19.09.2006. Einnig reyndarteikningu af rishæð og útlit allra hliða rishæðarinnar. Aðrar teikningar á þessu teiknið er lósrif af upphaflegum unndráttum.



ÞRIÐJA HÆÐIN, ARKITEKTAR — SIGURBJÖRN AÐALSTEINSSON FAI
 AÐALTEIKNING
 REYKJAVIKURVEGI 6B 220 HAFNARFIRÐI