

MÍÐHELLA 1.A HAFNARFIRÐI

Samþykkt þann

08 NOV. 2006

Byggingafulltrúinn í Hafnarfirði
F.h. Kristján Þorarinsson

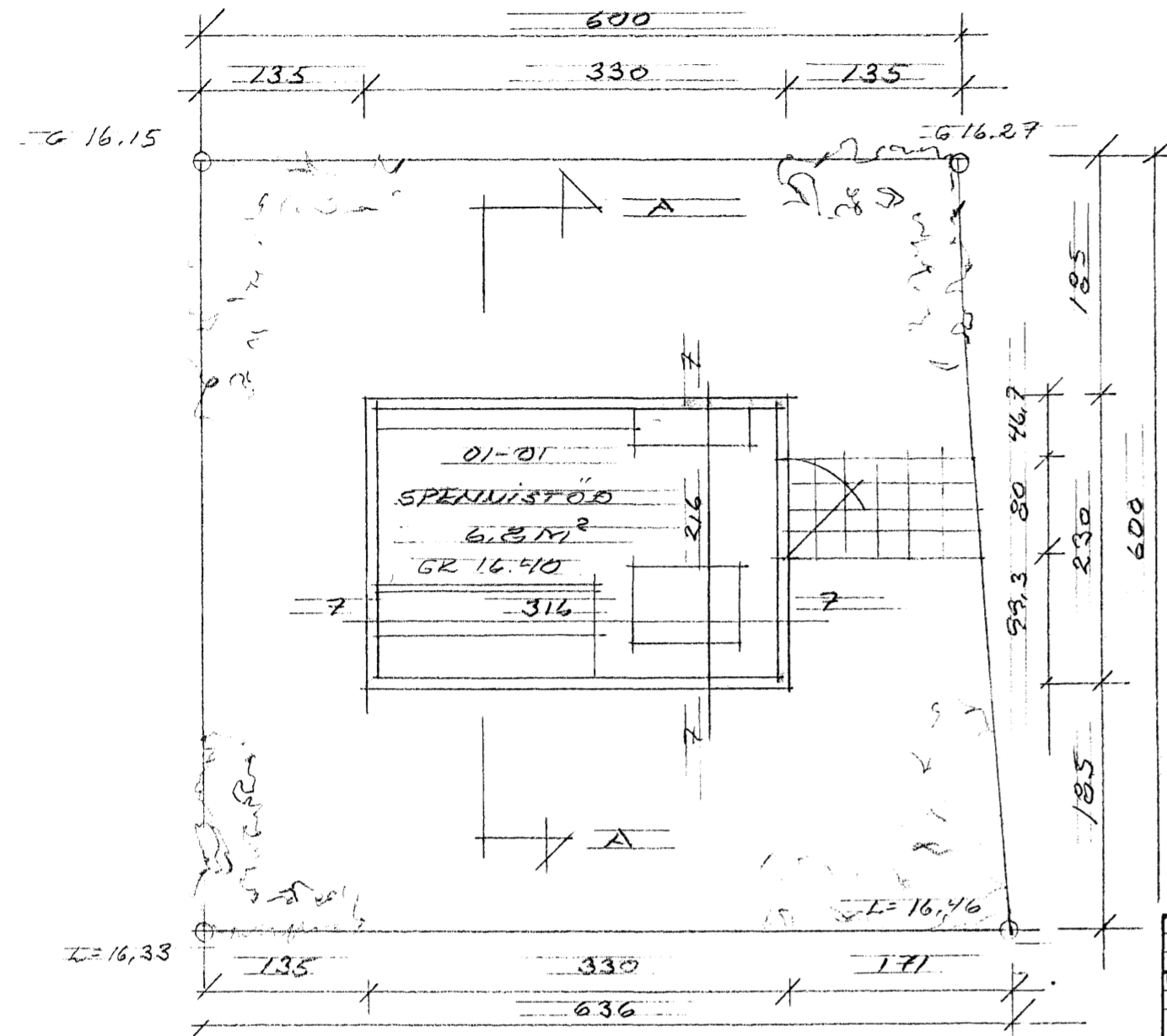

GRUNNMÝND M 1:50

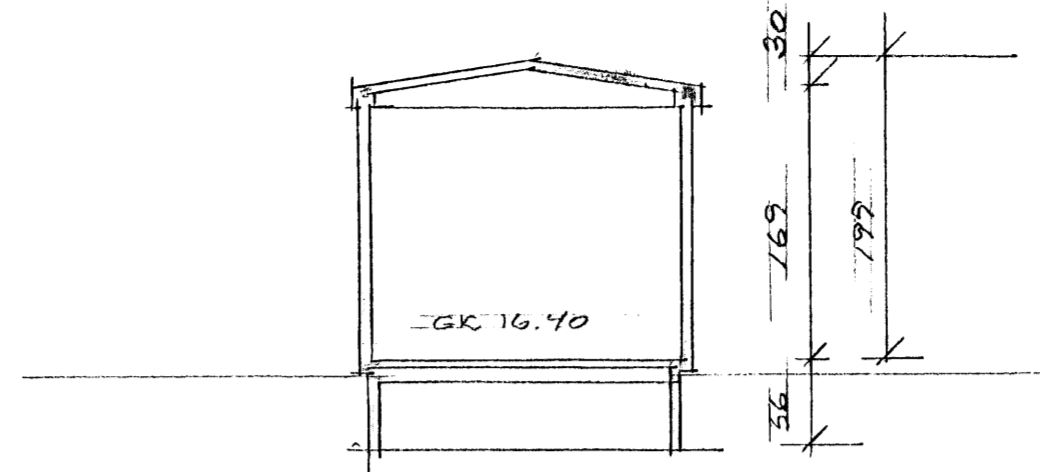

SNÍÐ A-B M 1:50

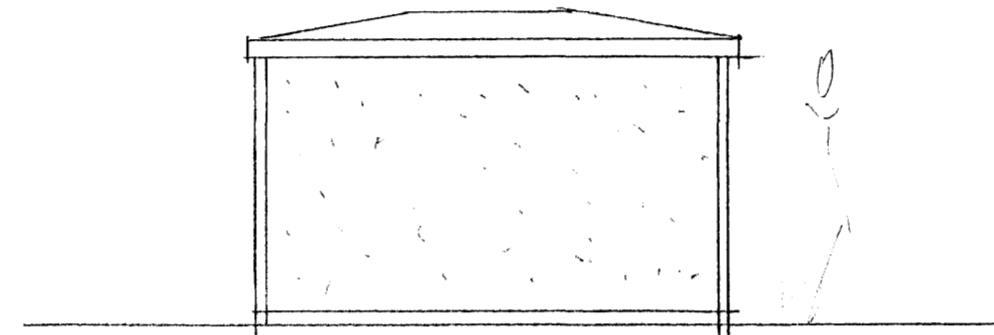

ÚTLIT VESTUR M 1:50

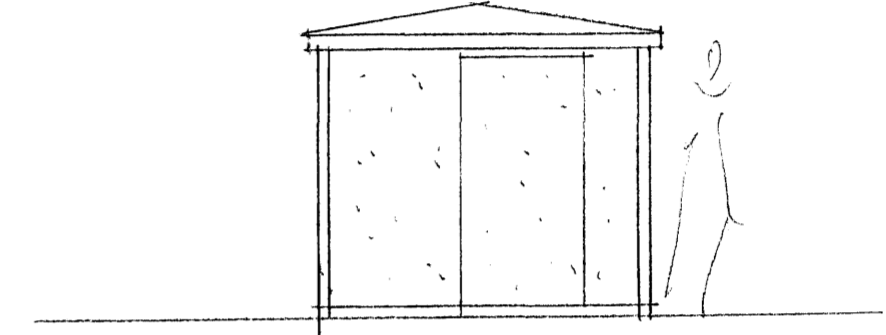

ÚTLIT NORÐUR M 1:50

| Skráningartífa: Miðhella 1a | | | | Skrásetjari: Erlendur Arni Hjálmarsson | | | | | | | | | | | | | | | | |
|---|--------------|-------------|--------------------|--|-----------------------|-------------|----------|-------|------------|------------------|--------------|--------------|------------------|-----------|--------------------|-----------------------------|-------------------|--|--|--|
| Landnúmer: 204710 | | | | Kennitala: 100365-5239 | | | | | | | | | | | | | | | | |
| Matahlutanúmer: 01 | | | | Útgáfa: 4.01b | | | | | | | | | | | | | | | | |
| Uppskipting og lýsing | | | | Dag: 8.8.2008 | | | | | | | | | | | | | | | | |
| D0 | D1 | D2 | D3 | D4 | D5 | D6M | D6 | D7 | D8 | D9 | D10a | D10b | D11 | D12 | D18 | D17 | | | | |
| Lökun | Rými hæð-röð | Nökun texti | Höfuð-flokkun | Eignar-hald | Bolnröð m² | Milliröð m² | Sígar m² | Op m² | Brúðröð m² | Brúðröð sh < 1.8 | Salaflæð min | Salaflæð max | Brúð rúmarmál m² | Naðröð m² | Birt fléttarmál m² | Reikihala skiptarúmarmál m² | Skiptarúmarmál m² | | | |
| | | Matahluti | | | 7,8 | 0,0 | 0,0 | 0,0 | 7,8 | 0,0 | | | 15,5 | 8,8 | 7,8 | | 12,512 | | | |
| | | Botn | | | | | | | | | | | 1,5 | | | | | | | |
| | 01 | 1. hæð | | | 7,8 | 0,0 | 0,0 | 0,0 | 7,8 | 0,0 | | | 14,0 | 8,8 | 7,8 | | | | | |
| | A | 0101 | Dreifistöð | N | 0101 | 7,8 | | | 7,8 | | 1,69 | 1,99 | 14,0 | 8,8 | 7,8 | 1,84 | 12,512 | | | |
| Afhugasemdir | | | | | | | | | | | | | | | | | | | | |
| Dreifistöðin er skilgreind sem notarymi þó hún sé eingöngu tæknirými. | | | | | | | | | | | | | | | | | | | | |
| Sámelgnir sumra | | | | | | | | | | | | | | | | | | | | |
| Eignarhald | | | | | | | | | | | | | | | | | | | | |
| | Eignar-hald | Nökun texti | Birt fléttarmál m² | Skiptarúmarmál m² | Sámelgn og sameign m² | | | | | | | | | | | | | | | |
| | 0101 | Dreifistöð | 7,8 | 12,512 | 12,512 | | | | | | | | | | | | | | | |
| | | Alls | 7,8 | 12,512 | 12,512 | | | | | | | | | | | | | | | |

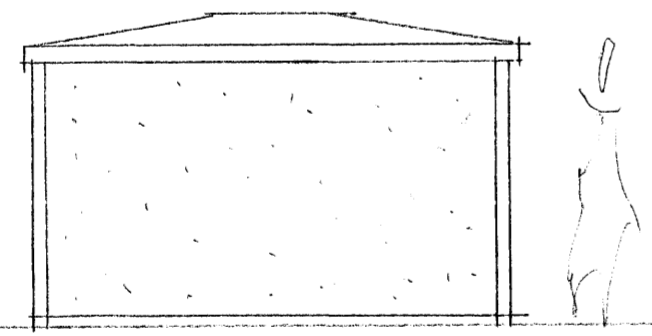

ÚTLIT AUSTUR M 1:50

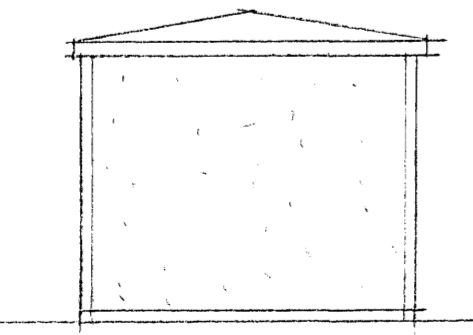

ÚTLIT SUÐUR M 1:50

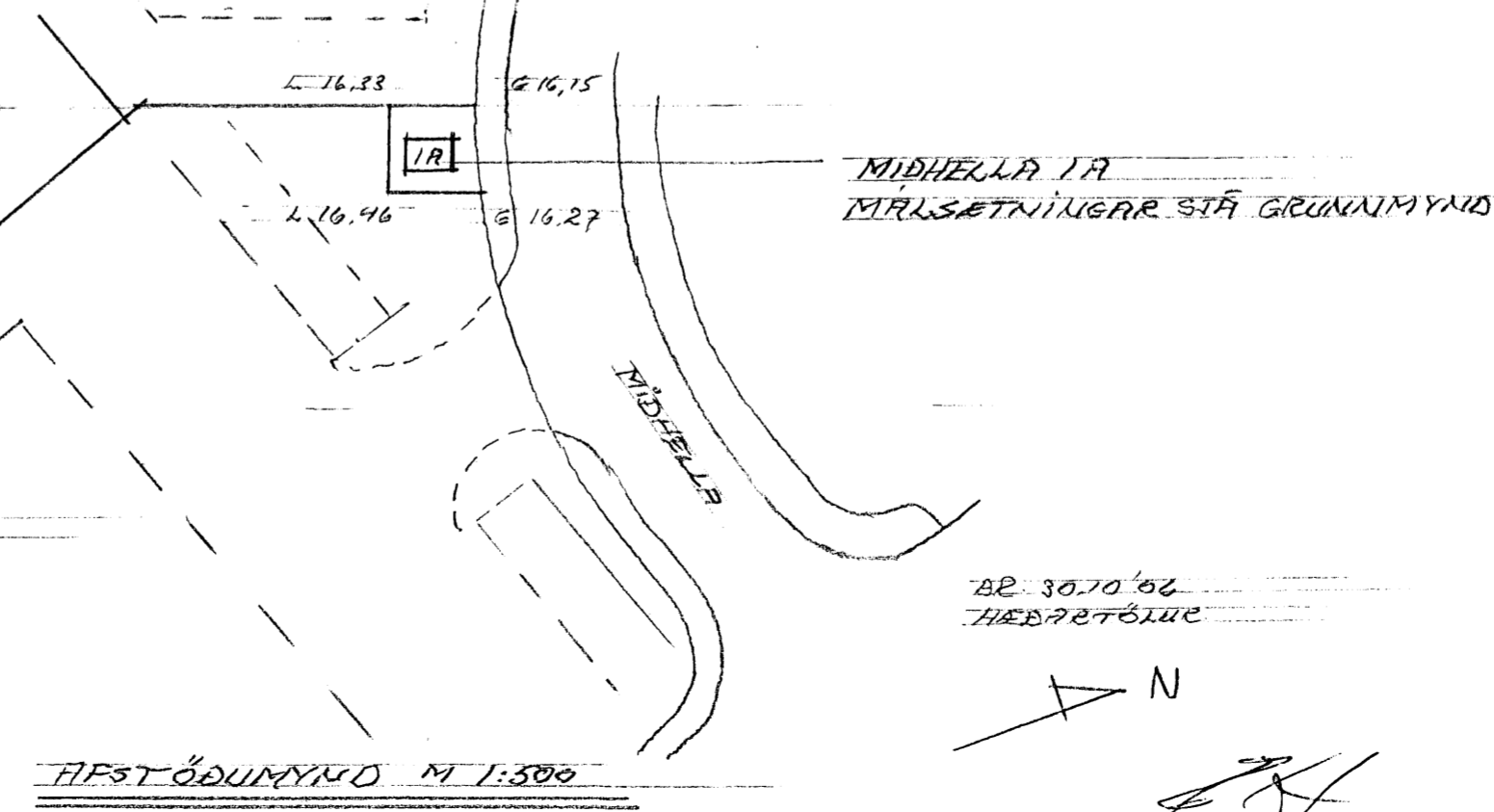

AFSTÖÐUMÝND M 1:500

Byggingarlýsing / skýringar:
 Mannvirkið er dreifistöð Hitaveitu Suðurnesja
 Húsið er óupphitað og loftræst um sjálftrékkjandi ristar.
 Undirstöður:
 Undirstöður eru staðsteyptar á þjappaðri hraunfyllingu.
 Botnplata:
 Botnplata er byggð upp á stálprófilum.
 Útveggir og þak:
 Útveggir og þak eru byggð upp á forsteyptum einingum
 Sem hlotið hafa vottun Rannsóknarstofnunar ríkisins nr 00-25.

LAND NR. 204710
 MÍÐHELLA 1.A HAFNARFIRÐI 701
 DRÖG 8. AG 06
 GRUNNM., SNÍÐ, ÚTLIT, AFST.
 MÁL. 1:50, 1:500
 ERLENDUR ARNI HJÁLMARSSON BEI
 KRÍBBEGLI 6 HAF. S 664 5634