



Samþykkt þann

07 SEPT. 2005

Byggingafulltrúinn í Hafnarfirði  
F.h. Kristján Þórarinnsson

*KJP*

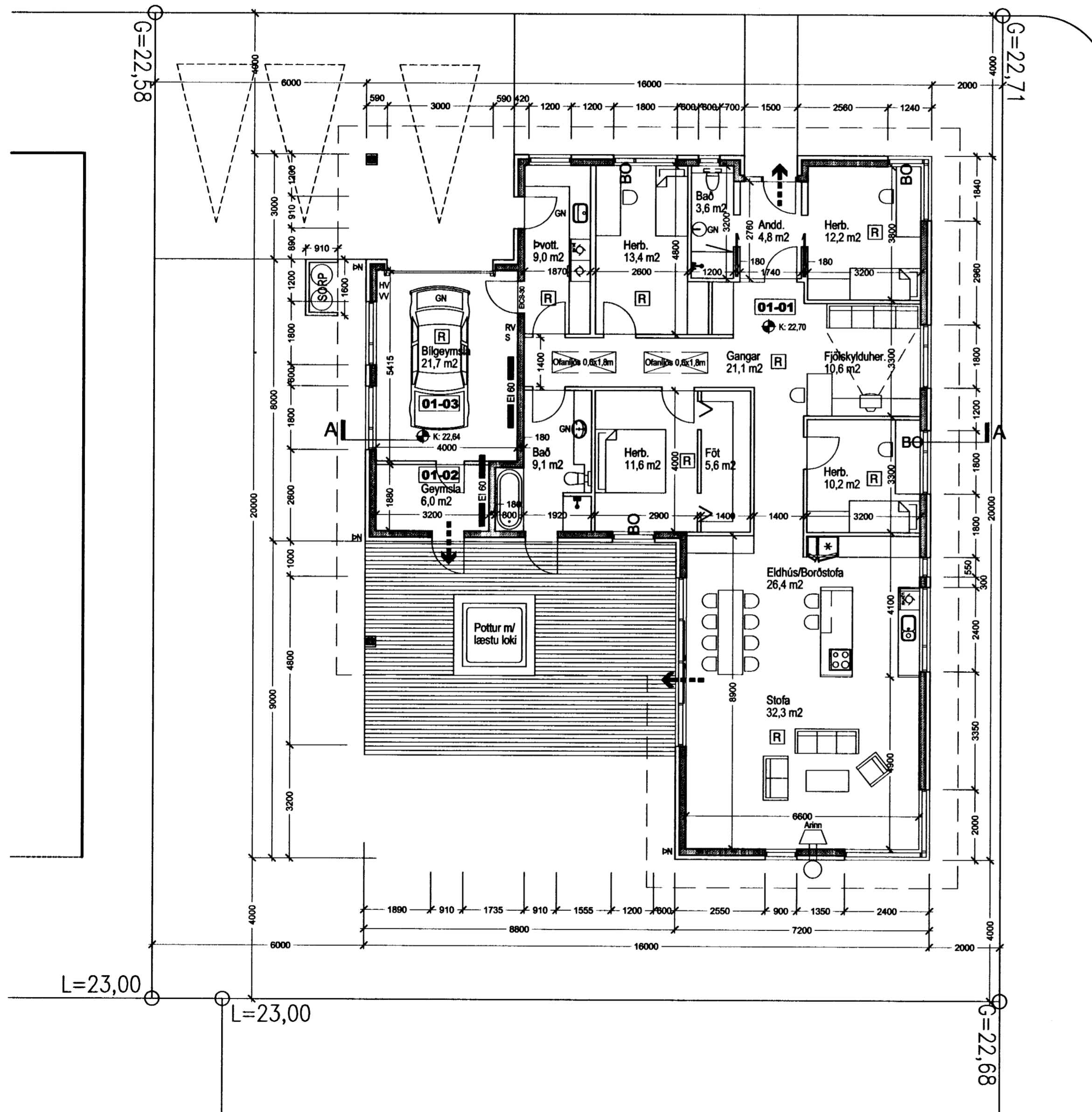

**BRUNATÁKN:**

- BO Björgunarp
- Rýmingarleið við útgang
- Hurðir með merktri brunamótstöðu
- Veggir með merktri brunamótstöðu
- Reykskynjari

**ATH.**

- Burðarvirki húss verður hannað með a.m.k. REI 60 brunamótstöðu.
- Í íbúð og bilgeymslu verða staðsett handslökkvítæki af viðurkenndri gerð
- Loft og veggklæðningar bilgeymslu skulu vera í flokki 1
- Aðrar loft og veggklæðningar skulu vera a.m.k. í flokki 2

**SKÝRINGAR:**

- LR: Lofttræst rými
- GN: Gólfniðurfall
- PN: Pakniðurfall
- RV: Inntak Rafveitu
- HV: Inntak Hitaveitu
- VV: Inntak vatnsveitu
- S: Inntak síma
- G: Kóti á lóðarmörkum á frágenginni götu
- L: Kóti á milli lóða eða opinna svæða (leiðbeinandi)
- Reiknuð hæð á yfirborði gólf

**ATH.**

- Milliveggjabyggtir eru 100 mm.
- Aðrar milliveggjabyggtir eru málsettar á teikningum

Heildarleiðnitap byggingar verður innan marka Byggingareglugerðar.  
Hámark U-gildi byggingarhluta verður í samræmi við töflu í gr. 180.3 í Byggingareglugerð.  
Botnplata =0,3  
Útveggir =0,4  
Pak =0,2  
Hurðir =3,0  
Gluggar =2,0

10M

**Einbýlishús**

Fléttuvellir 29

0502

**Aðaluppdráttur**

GRUNNMYND HÆÐAR

St.gr. 23860290, Mhl. 01

MKV.: 1:100  
DAGS: 25.08.2005  
TEIKNAD: AS,JBE  
SKRÁ: G1.dwg

(99)2.03

*Ben Einarsson*  
Lfr Ben Einarsson BFI  
kt: 190665-4299