

Samþykkt á fundi skipulags- og byggingafulltrúa
 10. ágú. 2005
 Byggingafulltrúinn í Hafnarfirði
 F.h. Sigurbjartur Halldórsson

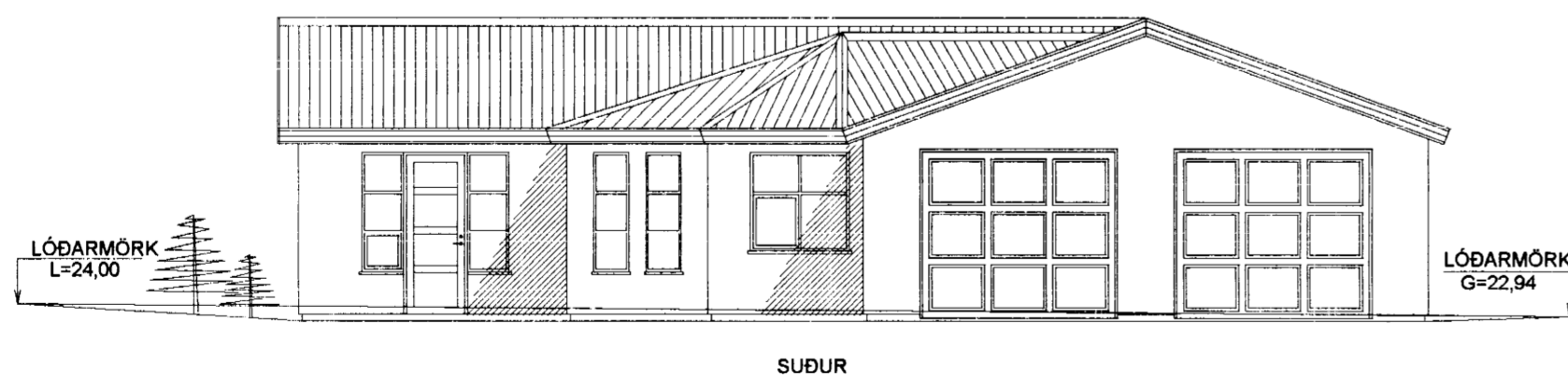
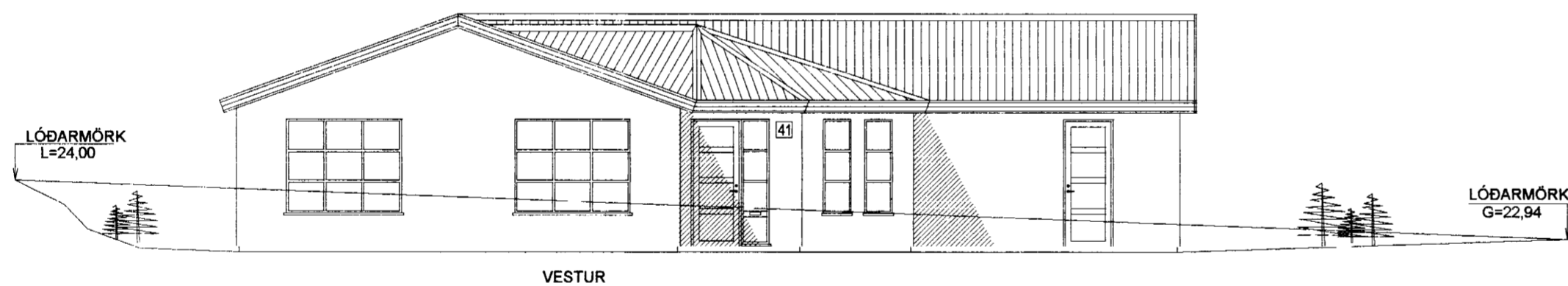
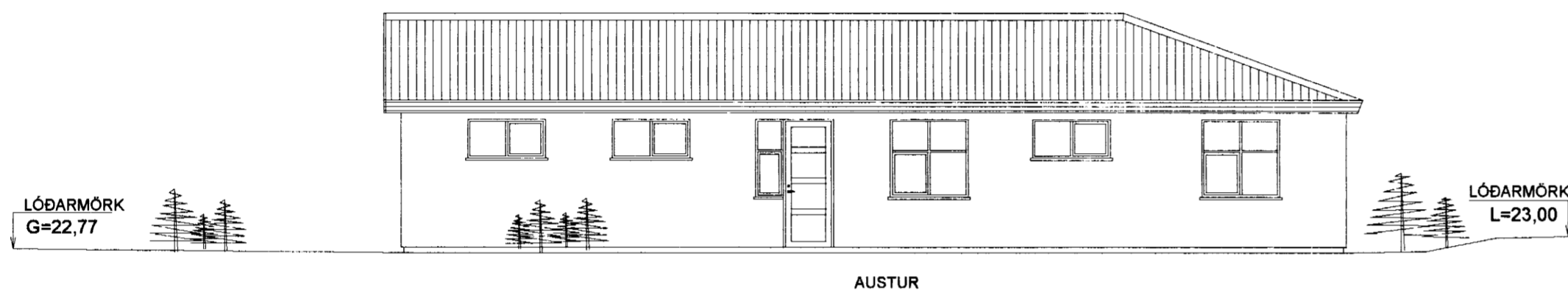
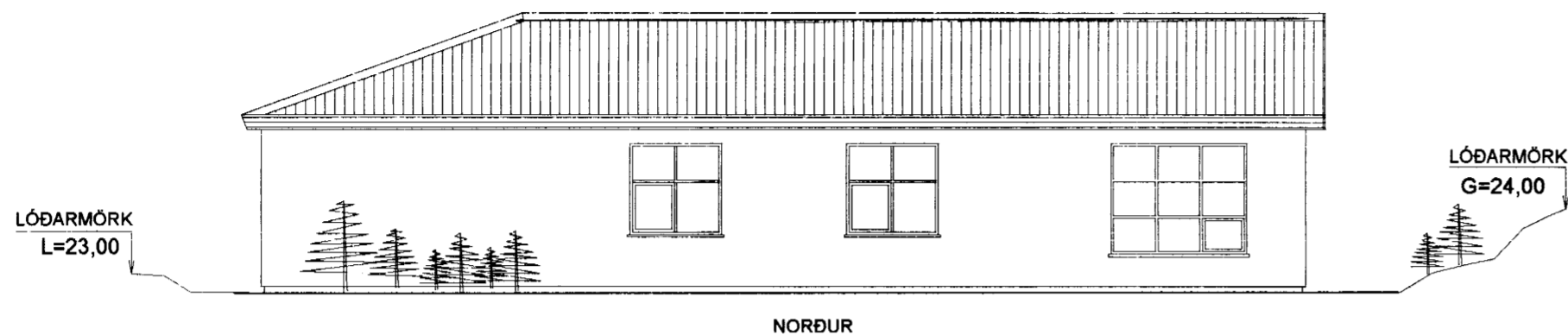

BYGGINGARLÝSING

Einbýlishús úr steinsteypu með timburþaki.

Útveggir eru steinaðir að utan litur gráhvítt. Þak er klætt með lituðu bárujárnri
 U-gildi byggingahluta: Útveggir = 0,80 W/m²
 Þak: 0,20 W/m²
 Botnpl. og undirstöður: 0,30 W/m²

Undirstöður eru úr steinsteypu einangraðir að innan með 75mm plasteinangrun
 Gólfplötur á fyllingu eru úr steinsteypu, undir gólfpl. komi 75mm plasteinangrun

Útveggir eru úr steinsteypu, einangraðir að innan með 100mm plasteinangrun
 og múrhúðað yfir.

Þak er úr timbri klætt með 25x150 borðklæðningu, klætt með þakþappa og
 lituðu þakstáli. 200mm steinullareinangrun komi milli sperra.
 Þak skal lofta sbr. 136.4 í byggingareglugerð.

Innveggir

Innveggir eru úr blökkgrindum klæddir með gipsplötum einangraðir með steinull
 Þykkt innvegja er 120mm á teikningu

Gluggar og úthurðir eru úr timbri, gler er tvöfalt K-gler.

Veggur milli bílgeymslu og íbúðar skal vera a.m.k. EI60, klæðning í flokki 1
 Hurð milli bílgeymslu og íbúðar skal vera a.m.k. EI-CS30

Lagnaleiðir:

Hita og neysluvatnslagnir eru lagðar í gólfplötu /Rör í rör)

Raflagnir eru í einangrun í útvegg, innveggjagrindum og lagnagrind loftaklæðningar.

Skolplagnir eru hefðbundnar 100mm plastlagnir undir gólfplötu.

Sorpgeymsla

Sorpgeymsla er úr steinsteypu staðsteypt eða steypar einingar

FLÉTTUVELLIR 41 HAFNARFIRÐI

ÚTLIT

Mkv. 1:100

Hannað E.V.

Teiknað E.V.

Nr.	Dags.	Breyting	Af	Dags.	Blað	Nr.	Yfirfarir
	JÚLÍ2005				1/3	FLETTUV41UL	
ÁRITUN SAMRÆMINGARHÖNNUÐAR				TR.aust s/f			
Eyjólfur Valgarðsson Kt:280857-4169				TÆKNIFRÆÐINGARNIR			
Eyjólfur Valgarðsson Kt:280857-4169				Sigurður Grétarsson Sími: 471-2257 ev@fmr.is			