

Grunnmynd
Mælikvarði 1:100

Skýringar:

Viðbygging:

Viðbygging er að hluta til byggð ofan á eldri sökklá. Veggir eru steinsteypfir einangraðir að innan og múrhúðaðir. Einangrun útveggja, 100 mm polystyren, 16 kg/m³. Einangrun þaks 200 mm steinullareinangrun upp á milli sperra. Þak er risþak úr timbri. Þaksperrur eru klæddar borðviði, þakpappa og stálklæðningu. Gluggar eru viðargluggar með tvöföldu verksmiðjugleri (K-gler). Hurðir eru viðarhurðir. Léttilir veggir eru gífsveggir/timbur. Þjörgunarop stærð 500x1200cm. Kólnunartölur:
Útveggir <0.40 w/m² °C
Þak <0.20 w/m² °C
Gólf <0.30 w/m² °C

Sambykkt á fundi skipulags- og byggingafulltrúa
03. ágú. 2005
Byggingafulltrúinn í Hafnarfirði
F.h. Sigurbjartur Halldórsson

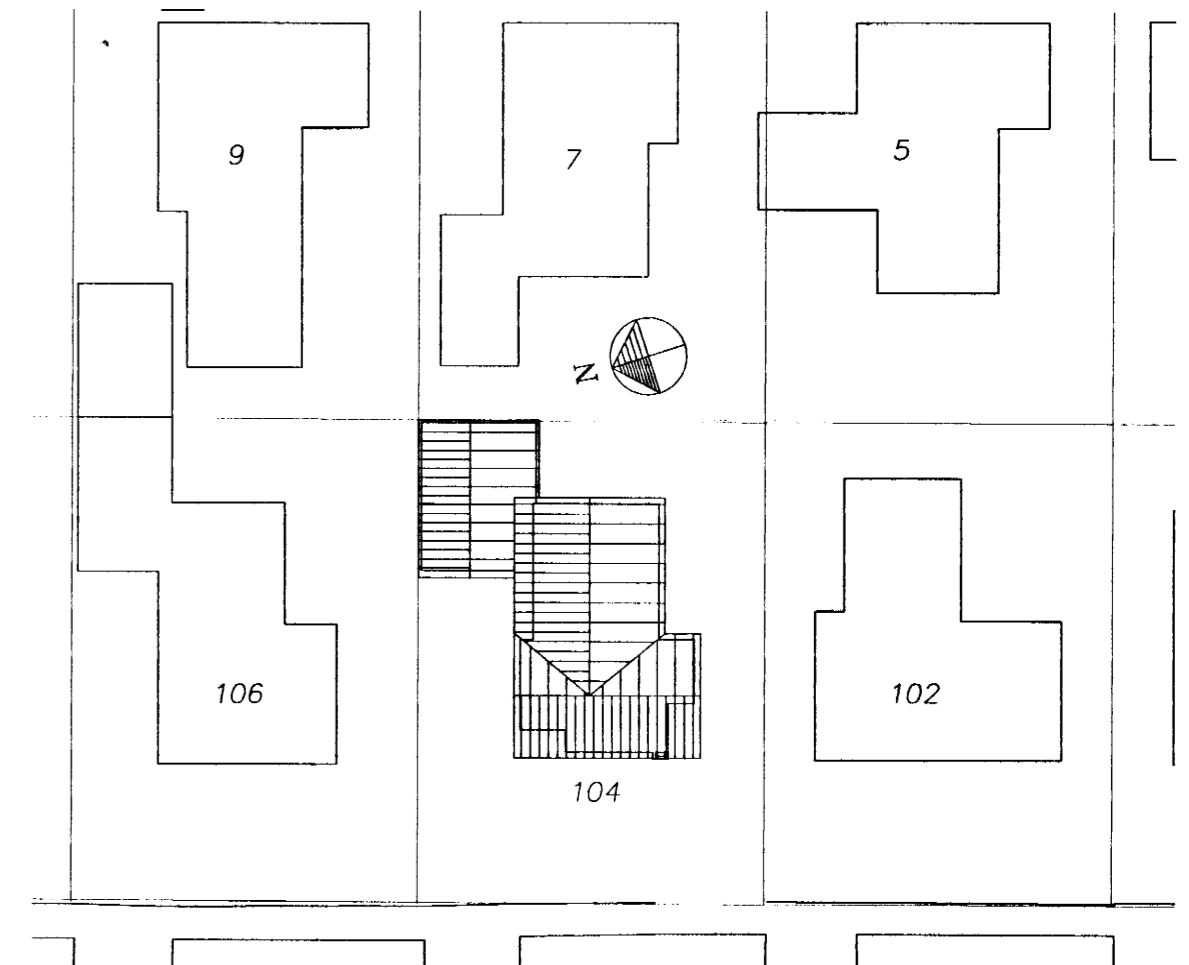

Miðvangur

Afstöðumynd
Mælikvarði 1:500

| Skráningartitill: Miðvangur 104, Hafnarfirði | | | | Skrásetjari: Jóhann Kristinnsson | | | | | | | | | | | | | | | | |
|--|-----------------|-------------------|------------------------------------|----------------------------------|------------------|-----------------|--------------|----------|--------------------|--------------------------|-------------------|-------------------|----------------------|------------------|-----------------------|--------------------------|---------------------|--|--|--|
| Landnúmer: 121916 | | | | Kennitala: 060662-5689 | | | | | | | | | | | | | | | | |
| Matshlutanúmer: 01 | | | | Útgáfa: 4.01t Dags: 19.7.2005 | | | | | | | | | | | | | | | | |
| Uppekking og lýsing | | | | Stærðir | | | | | | | | | | | | | | | | |
| D0 Lokun | D1 Rými hæð-röð | D2 Notkun texti | D3 Höfuð-flokkun | D4 Eignar-hald | D5 Botnflötur m² | D5M Míflötur m² | D6 Stigar m² | D7 Op m² | D8 Brúvotflötur m² | D9 Brúvotflötur sh < 1,8 | D10a Salarhæð mín | D10b Salarhæð max | D11 Brúttó rúmmál m³ | D12 Netflötur m² | D16 Birt flatarmál m² | Reiknitala skiptarúmmáls | D17 Skiptarúmmál m³ | | | |
| Matshluti | | | | 225,7 | 0,0 | 0,0 | 0,0 | 225,7 | 0,0 | | | 697,6 | 197,1 | 225,7 | | 570,476 | | | | |
| Botn | | | | | | | | | | | | | 45,1 | | | | | | | |
| A | 01 | 1. hæð | | | 225,7 | 0,0 | 0,0 | 0,0 | 225,7 | 0,0 | | | 652,5 | 197,1 | 225,7 | | | | | |
| A | 0101 | Íbúð | N | 0101 | 150,7 | | | | 150,7 | | 2,75 | 3,20 | 447,6 | 133,3 | 150,7 | 2,97 | 395,901 | | | |
| A | 0102 | Bílageymsla | B | 0102 | 48,6 | | | | 48,6 | | 2,60 | 3,00 | 133,6 | 46,3 | 48,6 | 2,75 | 127,325 | | | |
| A | 0103 | Herbergi | N | 0101 | 26,4 | | | | 26,4 | | 2,40 | 3,00 | 71,3 | 17,5 | 26,4 | 2,70 | 47,250 | | | |
| Athugasemdir | | | | | | | | | | | | | | | | | | | | |
| Bílageymsla (0102) tilheyrir íbúð (0101) | | | | | | | | | | | | | | | | | | | | |
| Sameignir sumra | | | | | | | | | | | | | | | | | | | | |
| Eignarhald | | | | | | | | | | | | | | | | | | | | |
| Eignar-hald | Notkun texti | Birt flatarmál m² | Skiptarúmmál Séreign og sameign m³ | | | | | | | | | | | | | | | | | |
| 0101 | Íbúð | 177,1 | 443,151 | | | | | | | | | | | | | | | | | |
| 0102 | Bílageymsla | 48,6 | 127,325 | | | | | | | | | | | | | | | | | |
| Alls | | | | 225,7 | 570,476 | | | | | | | | | | | | | | | |

Upphaflegar aðalteikningar af húsinu voru samþykktar hjá Byggingarfulltrúanum í Hafnarfirði 14/10 1970. Teiknaðar af Friðþjófi Sigurðss/Svavari Jóhanness.

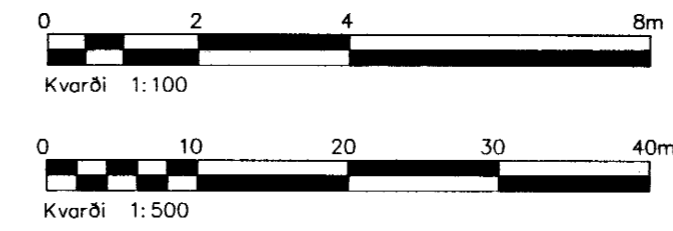

Miðvangur 104, Hafnarfirði

Strendingur ehf. Verkfæðingafélag
Fjarbergsgata 13-15 - 220 Hafnarfirði
Sími: 565 5648, Fax: 565 5641

Aðalteikningar
Grunnmynd og afstaða

Dags: júlí 2005
Tilnefning / Hannafélag: JW/JK

Mælikvarði: 1:100, 1:500
Númer teikningar: 101

861-1638. Sjá teikni í erindrokk.