

Samþykkt á fundi skipu-  
lags- og byggingafulltrúa  
27. júlí 2005  
Byggingafulltrúinn í Hafnarfirði  
F.h. Sigurbjartur Halldórsson

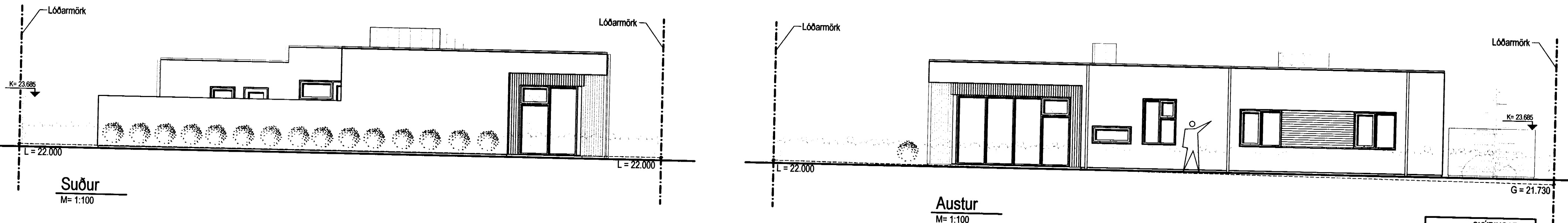
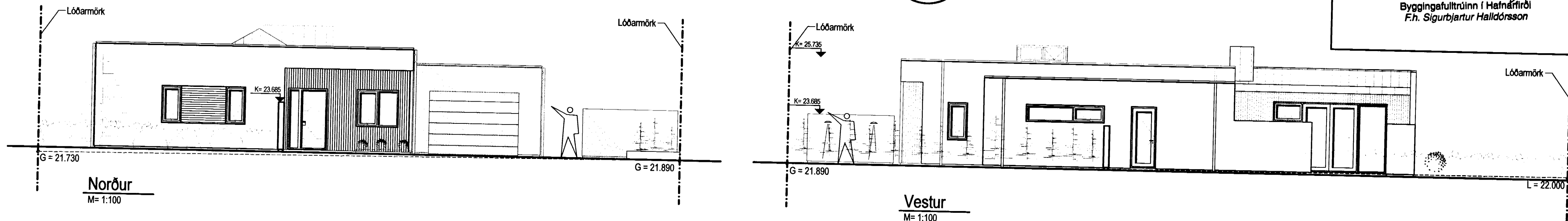

SKÝRINGAR:	
SL	Slökkvitæki
"R"	Reykskynjari
(A)-EI-60	Skil Brunahófa
FL	Flóttaleið
BO	Björgunarpöng
GN	Gólfmúrfall
LR	Loftræsing

**Þak:**  
Þakhalli = 6°  
- Klæðning á þaki, læst þakklæðning, litað ál  
- Eitt lag 2mm þakpappi, samlimdur á öllum samskeytum (Vatshelt lag)  
- 18/22mm nótaður grenikrossviður  
- Spennur 225x50/75mm c/c 600  
- 2 stk 2 x 30 mm L=600 Rör í hvert spennubil.  
- 200mm einangrun  
- Rakavamarlag  
- Blikklektur  
- Loft klædd með gífsplötum  
- U - Gildi = 0,2 W/m²K

**Gluggar:**  
Karmar og lausafög úr tré.  
(Litad átkápa utan á gluggum og hurðum)  
Þéttilistar í lausafögum skulu vera samfelldir (óslitnir) -RB (31).107 3,6  
Glerjád með "K" Gleri.  
- U - Gildi = 2,0 W/m²K  
(Meðaltal)

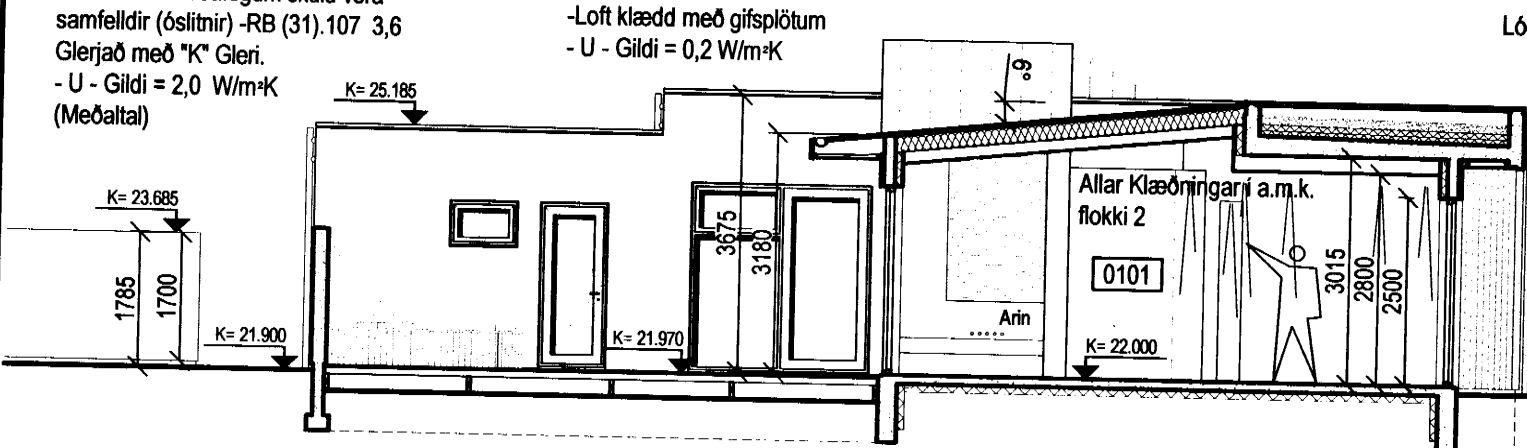

Snið A-A  
M= 1:100

**Viðsnúð þak, halli 1:50:**  
Staðsteypt þakplata.  
2. lög þakpappi, t.d. Variflex (2 x 3400g / m2) eldsöðinn.  
2 x 75mm roofmate einangrun.  
Jarðvegsdúkur.  
Sjávarmöl 30-60mm komastærð 7-10cm þykkt lag.  
- U - Gildi = 0,2 W/m²K

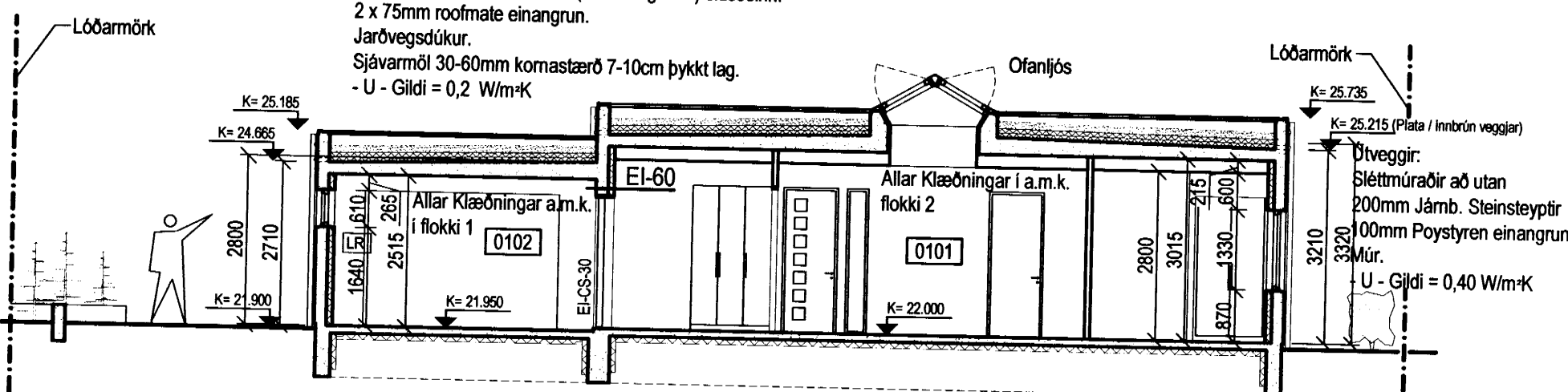

Snið B-B  
M= 1:100

**Gólf:**  
120mm Staðsteypt Plata  
100mm Frauðplast  
Frostfrítt fyllingarefni  
- U - Gildi = 0,30 W/m²K

Nágrannar staðfesta með undirritun sinni samþykki sitt fyrir steyptum veggjum við bílgæmslugafél og aðalandyri Fléttuvalla 15.  
Nafn: **Þrönn Björnsdóttir** Kt: **090571-3039** Heimilisfang: **Fléttuvallir 17**

27.07.2005 Byggingafulltrúinn notar veggja við söm og andi. Þígr. Tífr. BR  
27.08.2005 Byggingafulltrúinn notar veggja við söm og andi. Þígr. Tífr. BR  
BR CÁGAS BREVINGI DEIÐNA TEIÐNA

**GLÓRA**  
HORÐUR | RÁÐGJÖF | AFTAKIÐ

Þorleifur Björnsson 00673 3799  
Byggingafulltrúinn 151  
Gíslavellir 1 230 RNB  
Sími: 421 7562 663 4247  
Póstfang: w@glora.is

**FLÉTTUVELLIR 15**  
221 HAFNARFJÖRÐUR

UTLIT OG SNEIÐINGAR  
HAFNARFJÖRÐUR  
Þorleifur Björnsson  
KT: 00673 3799  
REYKJAVÍK 12.07.05

VERUR SJÁ TEIÐNA  
VERUR