

Samþykkt á fundi skipu-
lags- og byggingaflutráa
27. júlí 2005
Byggingaflutránn í Hafnarfirði
F.h. Sigurbjartur Halldórsson

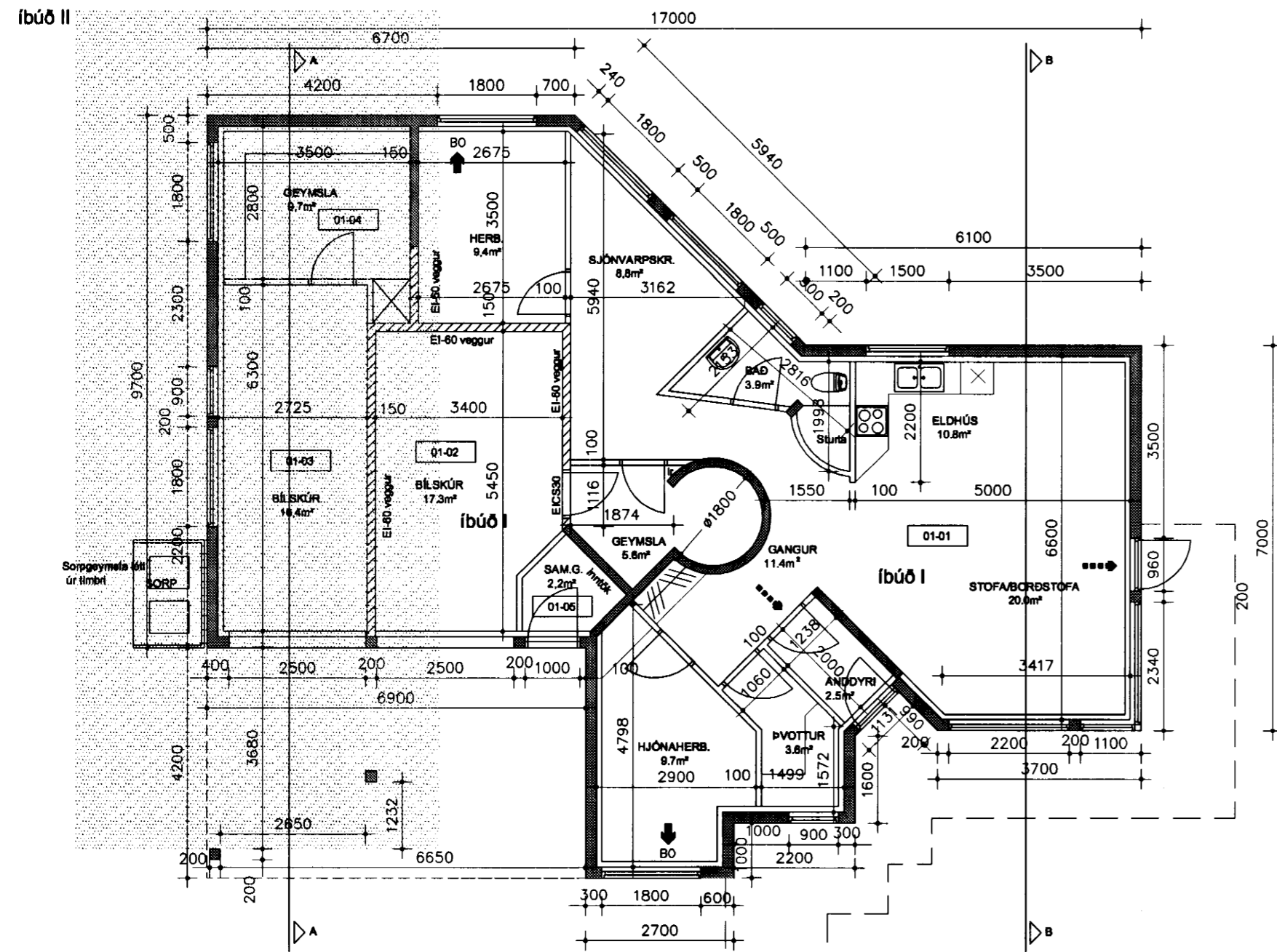

GRUNNMYND 1.HÆÐ

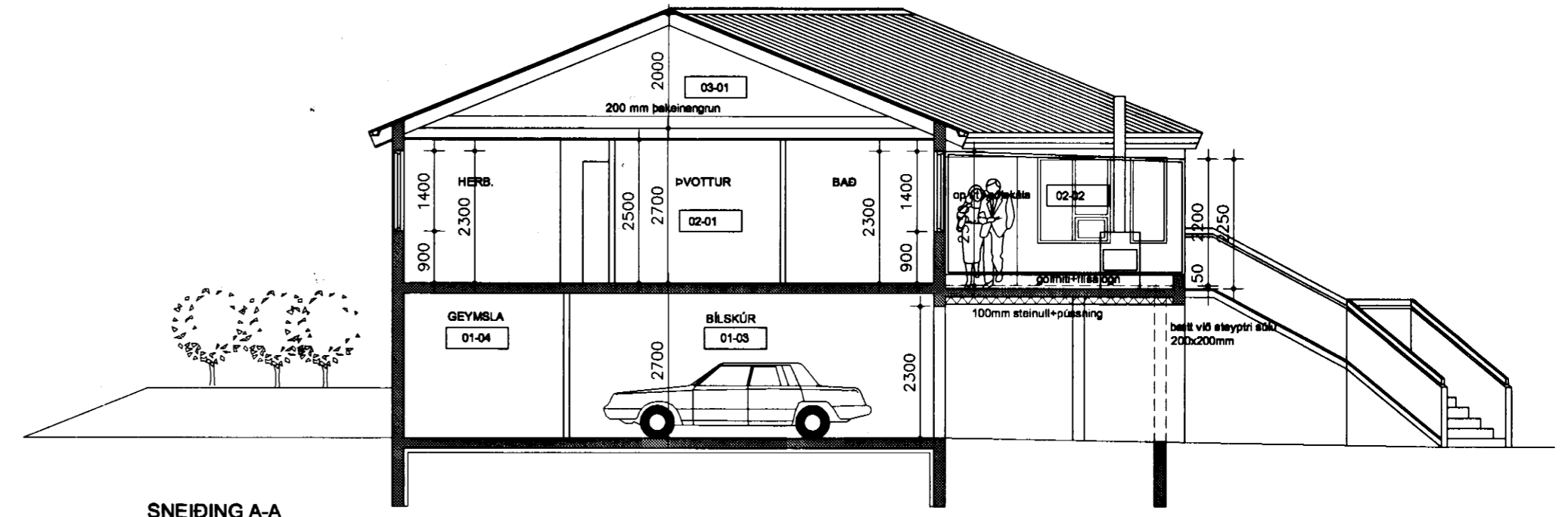

SNEIÐING A-A

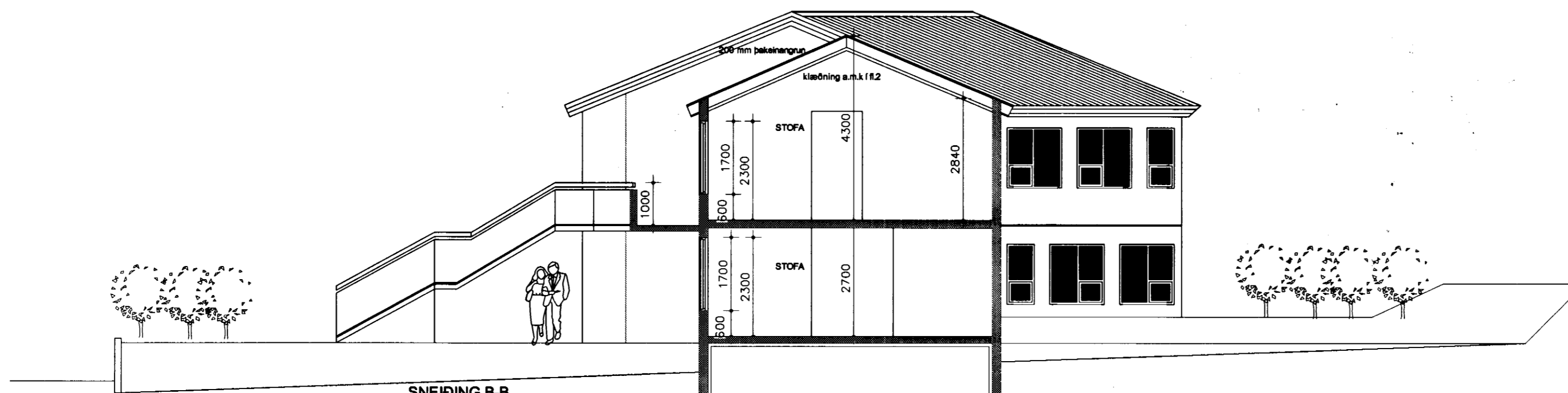

SNEIÐING B-B

Br. A: SVALIR Á S-V-HLIÐ STÆKKAÐAR
Br. B: BYGGÐUR LÉTTUR SÓLSKÁLI YFIR SVALIR
Br. C:
ATHS.: TEIKNAD 1989, BR.MARS'92, BR.APR'90

PÁLL R VALDIMARSSON, búi

PRV HÖNNUN
SMYRLAHLAUNI 24
220 HF
KT.: 210363 - 2549
SÍMI 565-2171, GSM 860-1989
prv@simnet.is

Verkhelti:
LÆKJARBERG 25

Verkhlutur:
AÐALTEIKNING/REYNDARTEIKNING
Verkhbatur:
GRUNNMYND 1.HÆÐAR, SNEIÐINGAR

Hannað: S.P. Teikn: PRV Mkv: 1:100
Samb: Páll R Valdimarsson
Daga: 14.07.2005 Nr.: 101