

SNEIÐING B-B

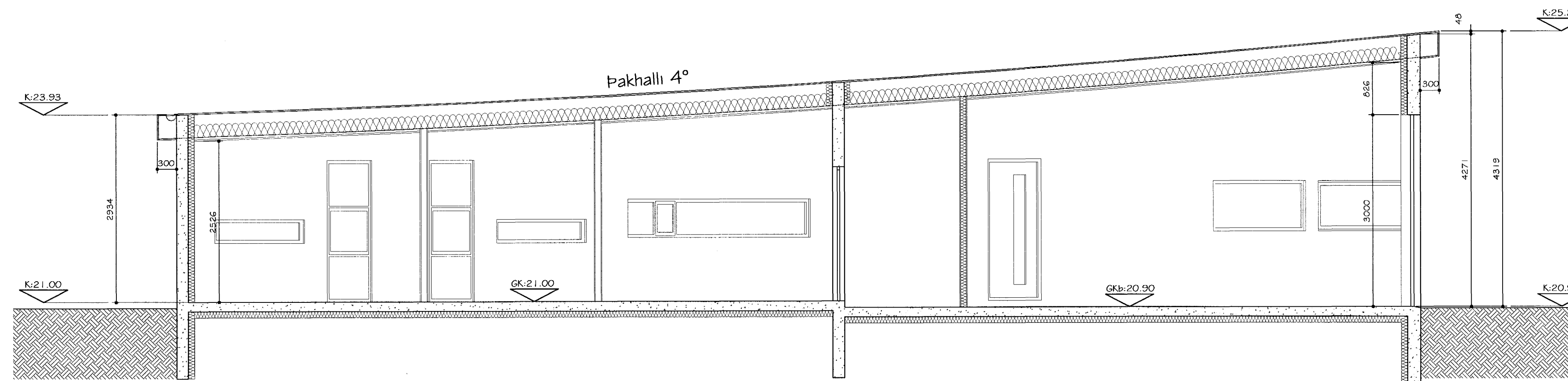

SNEIÐING A-A

BYGGINGARLÝSING FYRIR VIÐBYGGINGU:

Allar eftirtaldir byggingarhlutar skulu uppfylla viðeigandi kröfur í byggingarreglugerð og reglugerð um eldvarir. Allir byggingarhlutar sem framleiddir eru í verksmiðju eða verkstæði skulu bera vottun skv. gr. 120 í byggingarreglugerð.

Forstofan er 27.1 m² byggð úr léttu byggingarefni, klædd að utan með álklaðningu.

Þakið er einhalla úr hefðbundnum sperrum, klæddar með 18mm vatnsþolnum krossvið og þakpappa af viðurkenndri tegund. Pakhallinn er 4° og einangrað með 200mm þakull / steinull með áföstum vindpappa.

Útveggir eru úr hefðbundinni trégrind sem er einangruð með 150mm steinull og klædd að utan með álklaðningu.

Gólf og undirstöður í forstofu eru úr steinsteypu, einangrað með 75mm plasteinangrun. Undir gólfu skal vera rakavarnarlag.

Allir gluggar skulu vera úr gagnvarðni furu eða varanlegu efni (Áli).

Allar hurðir skulu vera úr gagnvarðni furu eða varanlegu efni (Áli).

Öll oppnanleg fög skulu vera úr oregon pine eða varanlegu efni (Áli).

Allt gler skal vera tvöfalt k-gler skv. 180,3 gr. í byggingarreglugerð.

Allir berandi byggingarhlutar skulu vera a.m.k. REI60 eða REI90 skv. 103.gr. nema annað sé tekið fram á teikningum. Allir veggfletir og loft í forstofu skulu vera í a.m.k.flokk 2.

Öll uppgefin mál eru í mm.

BYGGINGARLÝSING:

Allar eftirtaldir byggingarhlutar skulu uppfylla viðeigandi kröfur í byggingarreglugerð og reglugerð um eldvarir.

Allir byggingarhlutar sem framleiddir eru í verksmiðju eða verkstæði skulu bera vottun skv. gr. 120 í byggingarreglugerð.

Húsið er 300.5 m² einbýlishús á 1 hæð með innbyggðni bílageymslu. Húsið er úr jámbentni steinsteypu.

Þakið er einhalla úr hefðbundnum sperrum, klæddar með 18mm vatnsþolnum krossvið og þakpappa af viðurkenndri tegund. Pakhallinn er 4° og einangrað með 200mm þakull / steinull með áföstum vindpappa.

Útveggir eru úr jámbentni steinsteypu.

Aðalgólf og gólf í bílageymslu eru úr steinsteypu. Á baðh. og þvottahúsi skulu vera gólfmíðurfall og skal yfirborð þeirra vera vatnsþétt skv. 80.4-90gr. í byggingarreglugerð. Í bílageymslu skal vera gólfmíðurfall.

Allir gluggar skulu vera úr gagnvarðni furu eða varanlegu efni (Áli). Allar hurðir skulu vera úr gagnvarðni furu eða varanlegu efni (Áli). Öll oppnanleg fög skulu vera úr oregon pine eða varanlegu efni (Áli). Allt gler skal vera k-gler skv. 180,3 gr. í byggingarreglugerð.

Frágangur lóðar í lóðarmörkum skal vera í samráði við nágretta, sjá sjá teikn. 03.

Heitur pottur verður staðsettur í vesturhlíð lóðar. Á heitum potti skal vera læsanlegt lok.

Frárennslu hitaveitu skal fara í regnvatnslögn og hámarks hitastig þess 20° C.

Hirðing sorps fer fram við austurhlíð hússins.

Allir berandi byggingarhlutar skulu vera a.m.k. REI60 eða REI90 skv. 103.gr. nema annað sé tekið fram á teikningum. Allir veggfletir og loft íbúðar skulu vera í a.m.k.flokk 2. í bílageymslu skal loftaklæðn. vera í flokki 1. Veggir skulu vera REI60, og hurð á milli þvottah. og bílageymslu skal vera EIC530. Handslökkvitæki af viðurkenndri gerð skal vera staðsett á áberandi stað skv. 113.8gr. byggingarreglugerð Reykscynjarar skulu vera í íbúðinni og staðsettir á viðeigandi stöðum. Í eldhúsi skal vera eldvarnarteppi af viðurkenndri gerð og staðsett á áberandi stað.

Þjörgunarpok skulu vera í öllum svefnherbergjum skv. 103.10gr., fjöldi og stærð þeirra skal vera skv. byggingarreglugerð.

Öll uppgefin mál eru í mm.

Dags: 01.06.2004

Breytingar: Útveggir verða úr forsteyptum einingum frá einingarverksmiðju, einingar skulu bera vottun skv.gr 120 í byggingarreglugerð.

Breytingar: Þak verður úr hefðbundnum sperrum sem klæðast með krossvið og þakpappa af viðurkenndri tegund. **Samþykkt þann**

24 MAI 2005

Dags: 30.11.2004

Breytingar: Ný viðbygging (forstofa) 27.1 m² byggð úr léttu byggingarefni. **Byggingafulltrúinn í Hafnarfirði**

HEITI: EINBÝLISHÚS VIÐ FURUVELLI 38, 220 HF.

HANNAÐ: HÓMEIRA GHARAVI FORGEIR FORGEIRSSON

DAGS: 23.03.05 M.V.L.:50 TEIKN.NR.:02/07 VERKEFNIS NR.:0404184

SAMMYKKT: KENNITALA:240657-5469

BYGGINGAR OG SKIPLAGSHÖNNUN ehf. kt:501000-2050 vsk:77344 SUDURLANDSBRÁUT 10, 108 RVK. 5:588-8890 teiknistofan@talnet.is