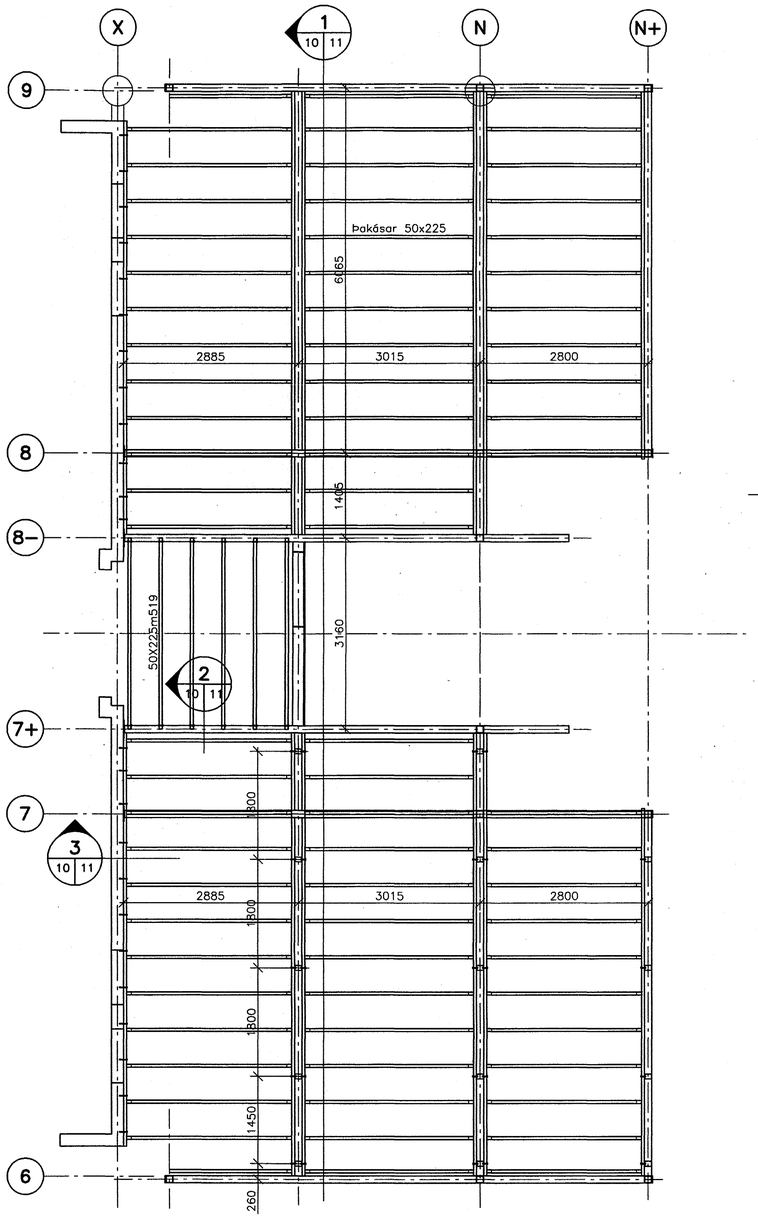

A 10 GRUNNMYND – ÞAK 3. HÆÐ
M 1:50

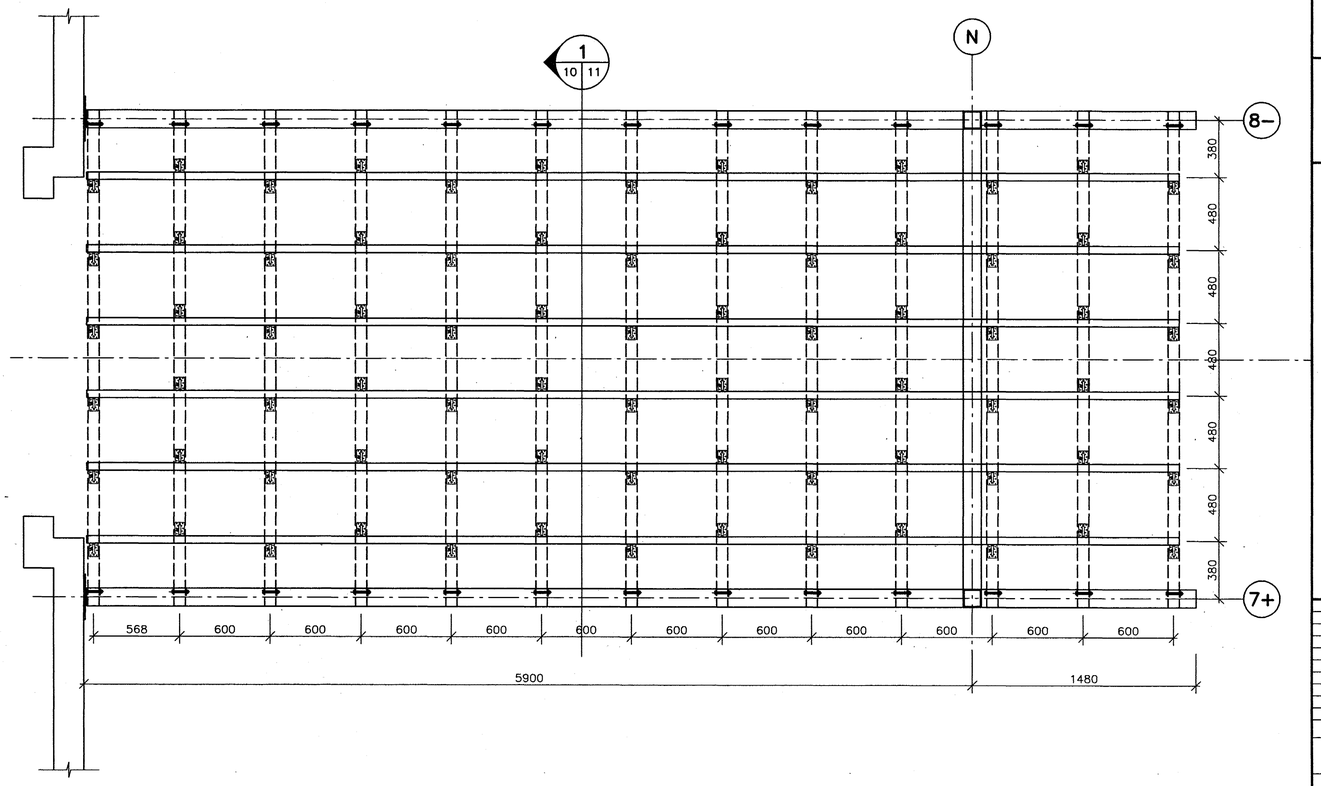

B 10 GRUNNMYND – ÞAK 4. HÆÐ
M 1:20

ATHS.

Efnisgæði.

Stál:

Smíðastál S235JRG2 skv. ÍST EN 10025:1990+A1:1993

Festieyrun skulu vera grunnuð með ryðvarnargrunni. Grunna skal yfir allar suður.

Timbur:
Styrkleikaflokkur timburs skal vera K18 skv. ÍST/DS 413 (T1 samkv. INSTA 142)

Festingar:

Milli steypu og trés skal leggja asfaltríkan tjörupappa.

Boltar og tilsvarandi rær skulu vera í gæðaflokki 8.8 samkv. ÍST EN 20898–1:1991

Boltarnir skulu vera heit– sinkhúðaðir með filmuþykkt >45 micron.

Stálskífur skulu vera undir róm á öllum boltum og múrboltum með minnstu kantlengd 3d og minnstu þykkt 0.3d, þar sem d er þvermál hlutaðeigandi bolta.

Allur saumur, skrúfur og festijárn skulu vera heitsinkhúðuð, filmuþykkt >20 micron.

Byggingafulltrúi Hafnarfjarðar
Afgreitt þann
31 MAI 2005

Áritun samræmingarhönnuðar

Br. Dags. Eðli breytingar Hannað Athugað

Samþ. Kt.

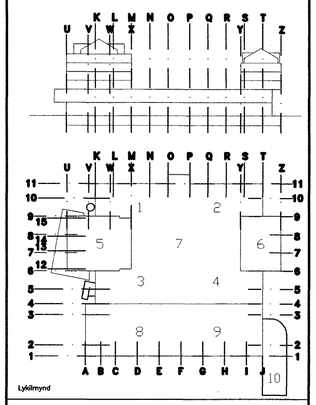

Almenna verkfræðistofan
Fellsmúla 26 – 108 Reykjavík
S: 580 8100 – Fax: 580 8101
av@almenna.is – www.almenna.is

FJARÐARGATA 13 – 15
3. og 4. hæð, viðbygging
Þök og gólf að stigapalli 4.h.
Grunnmyndir

Hannað ÚA	Athugað ÚA	M. 1:50 1:20
Samþ.		Kt. 0[illegible]-5259
Dags. 27.04.'05	Nr.	1032.300–B–10

Áritanir á teikningu eru á ábyrgð Almennu verkfræðistofunnar hf. kt. 470671–0179