

# Grunnmynd 1 hæðar mkv. 1:50

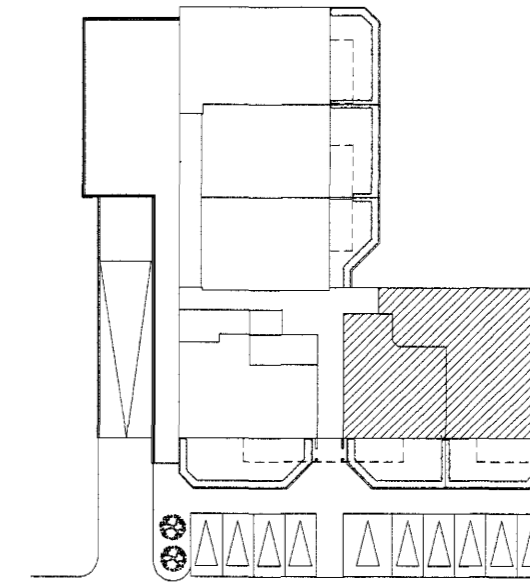

1 hæð

## Almennar Skýringar

Allar almennar raflagnir séu 16mm plastpípur idrengar 3xl, 5mm vír.  
Málstraumur rafbúnaðar sé 10A.  
Smáspennulaagnir almennir þ.e. dýrasímar bruna og þjófavarnarkerfi skulu laððar með 16mm plastpípum.  
Boðlaagnir skulu laððar með a.m.k. 20mm plastpípum

Almennir skuldir tengingar vera tvöfaldir.  
Undantekning er þegar tengill kemur við hlíð rofa í 110 cm hæð og sértengingar sem eru 16A.  
Við áætlaða tengistæði boðtataka skal hafa minnst 3 tengja.

Gefin hæðarmál eru í cm frá fullfráengnu aðfni í miðja dós og frá miðri dós í miðja dós.  
Öll tákni eru táknað og ber að samræma laagnir að tækjum eftir aðstæðum á staðnum og eftir sérteikningum.

Hæð tengja í eldhúsi-þvottahúsi-baðherb, -geymslu og í bilgeymslu eru 110 cm.  
Hæð tengis fyrir eldavel er 40 cm og 15 cm frá skáp við hlíð áætlaðs rúms.  
Hæð tengistaðar fyrir aufluþeppi skal vera 170 cm hæð, innan áætlaðs rúms 10 cm frá hlíð þess.  
Hæð veqplósa er 170 cm.  
Hæð rofa er 110 cm.  
Hæð almennra tengja er 20 cm.  
Hæð loftnets og símatengja eru 20 cm.

Við ákvörðun hæðar vinnulósa undir eða yfir eldhússkápum skal taka mið af innréttingartekningum.  
Almennir er hæð vinnulósa frá 140-150cm.  
Við nákvæma staðsetningu dósa skal farið eftir smíða og innréttingartekningum.

S = Símatenglar  
L = Loftnetstenglar  
Tb-L = Tengjados fyrir afurðlara og video.

NEMA ANNARS SÉ GEFID í uppdrætti. *Samp. Jon Leifur*

Raflagnahönnun  
Helga Reimarssonar  
Múlaínd 2 Sími 691-2085  
Email: helgireimars@internet.is

VERKNR. 17.04 mkv. 1:50		Grunnmynd 1 hæðar		BLAD 7 AF 50
TEIKNAD H.S.R. Dags. 11.2004		raflagnir - 01-05 og 01-06		SKRÁ Á DISKI 17.04
KT: 310355-5699		Nafn. <i>Helga Reimarsson</i>		

Sérnota-flötur

