

5 stk. H2

SKÝRINGAR:

Gluggar eru málsettir miðað við að þeir séu steptir í mótin.

Aðal útihurðir H1 og H2 eru málsettir miðað við að þær séu settar í eftir á. Utanmál á ramma er 30 mm (2x15) minna en gatmál. Mál takist á staðnum áður en smíði hefst.

Burðargeta glugga skal vera í samræmi við 128 gr. Byggingarreglugerðar, það er að segja hámarks svignun sé minni en L/300 þó aldrei meiri en 8 mm. Mesti vindþrýstingur á glugga er qv x 1,0 og mesta sog á glugga er qv x 1,1. Grunnildir vindálags qv er uppgæfið á teikningu B-01.

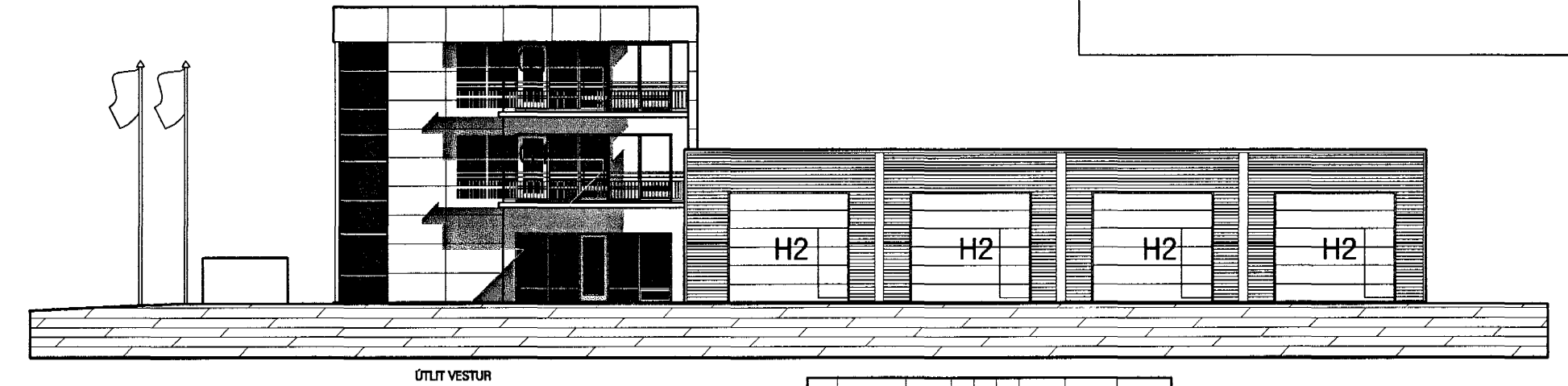

ÚTLIT VESTUR

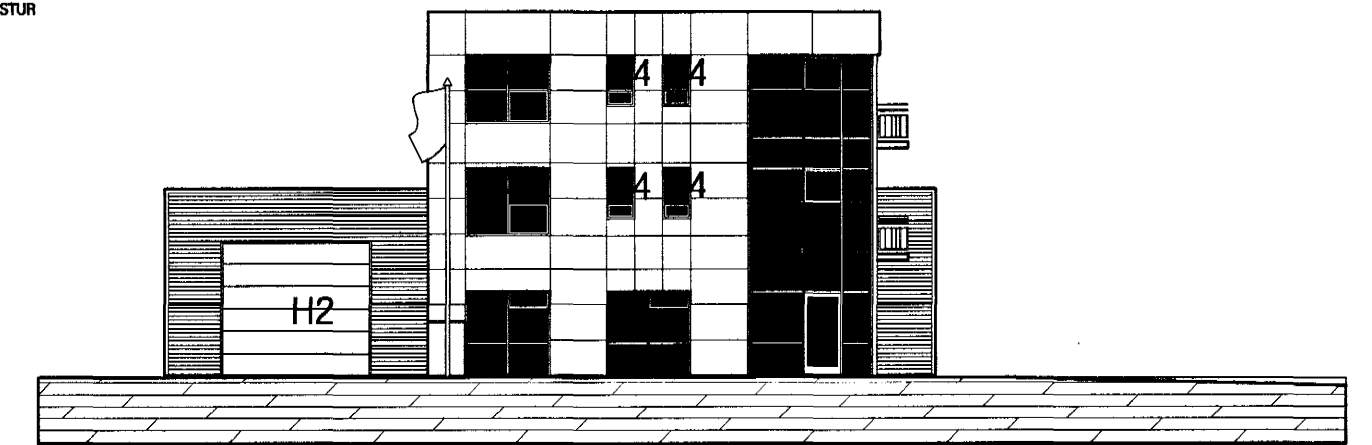

ÚTLIT NORÐUR

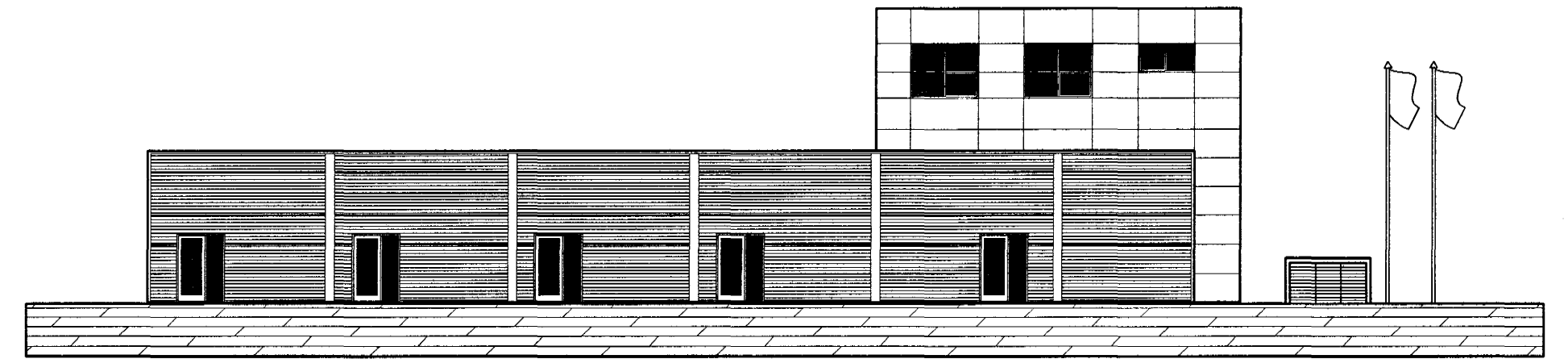

ÚTLIT AUSTUR

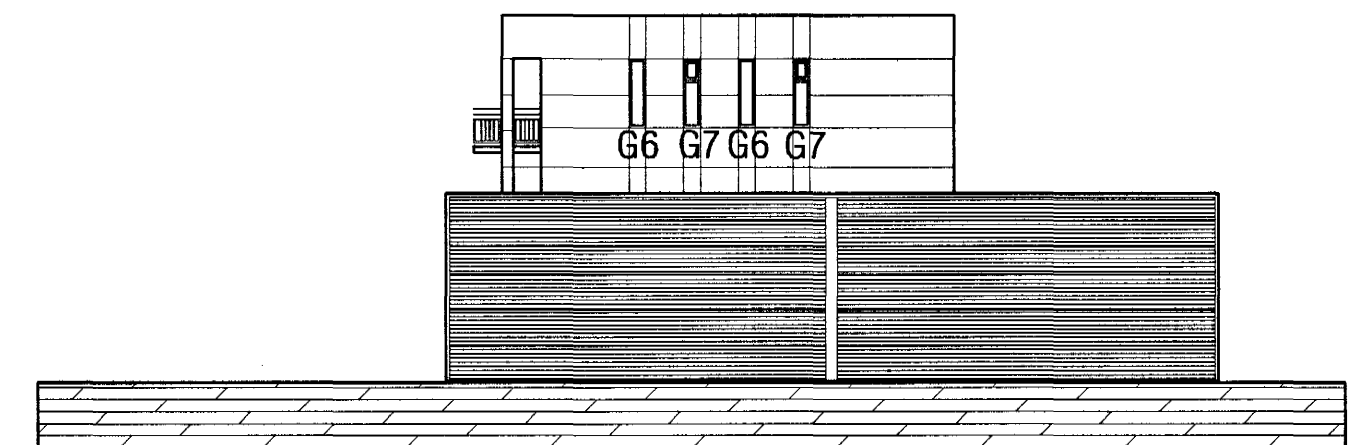

ÚTLIT SUÐUR

21. JULÍ 2005
Jón H. Hlökk

<p>VEKTOR - hönnun og ráðgjöf - Nýbýlavegi 6, 200 Kópavogi.</p>		<p>Ríkharður Oddsson byggingafræðingur V. 270261-5159 sími: 554-6650 fax: 554-6669.</p>		<p>DRANGAHRAUN 14, HAFNARFIRÐI HURÐARTEIKNING YFIRLITSMYND</p>	
<p>Teikn. nr. _____ Samþykkt _____</p>	<p>Tilvísun á teikningu _____</p>	<p>Br. _____</p>	<p>Dags. _____</p>	<p>Hannab. Jón H. Hlökkversson</p>	<p>Telknab. MA</p>
<p>Dagsetning 18.05.05</p>		<p>Verk nr. A-05-01-02</p>	<p>Mælikvarði 1:20/200</p>	<p>Telkn. nr. S-11</p>	