

norðvestur
 Hljóðeinangradi frágangur í tvöföldu gleri : misþykk gler 4 og 6 mm. Öl þessi hlíð
 Ef boðið er einnig í gler og glerjun:
 Vegna nálægðar við Herjólfsgötu skal setja hljóðeinangradi gler í alla glugga sem snúa á átt að umferð, þ.e. götuhlíð og galla, aðeins hlíð sem snýr upp í hraunhlíð er undanskilin.
 Frágangur þessi skal vera þannig í tvöföldu gleri að nota skal misþykk gler 4 og 6 mm.
 Gluggar þessir eru á lykilmýndum merktir : gler A
 Gluggar með spegilgleri eru merktir : gler B

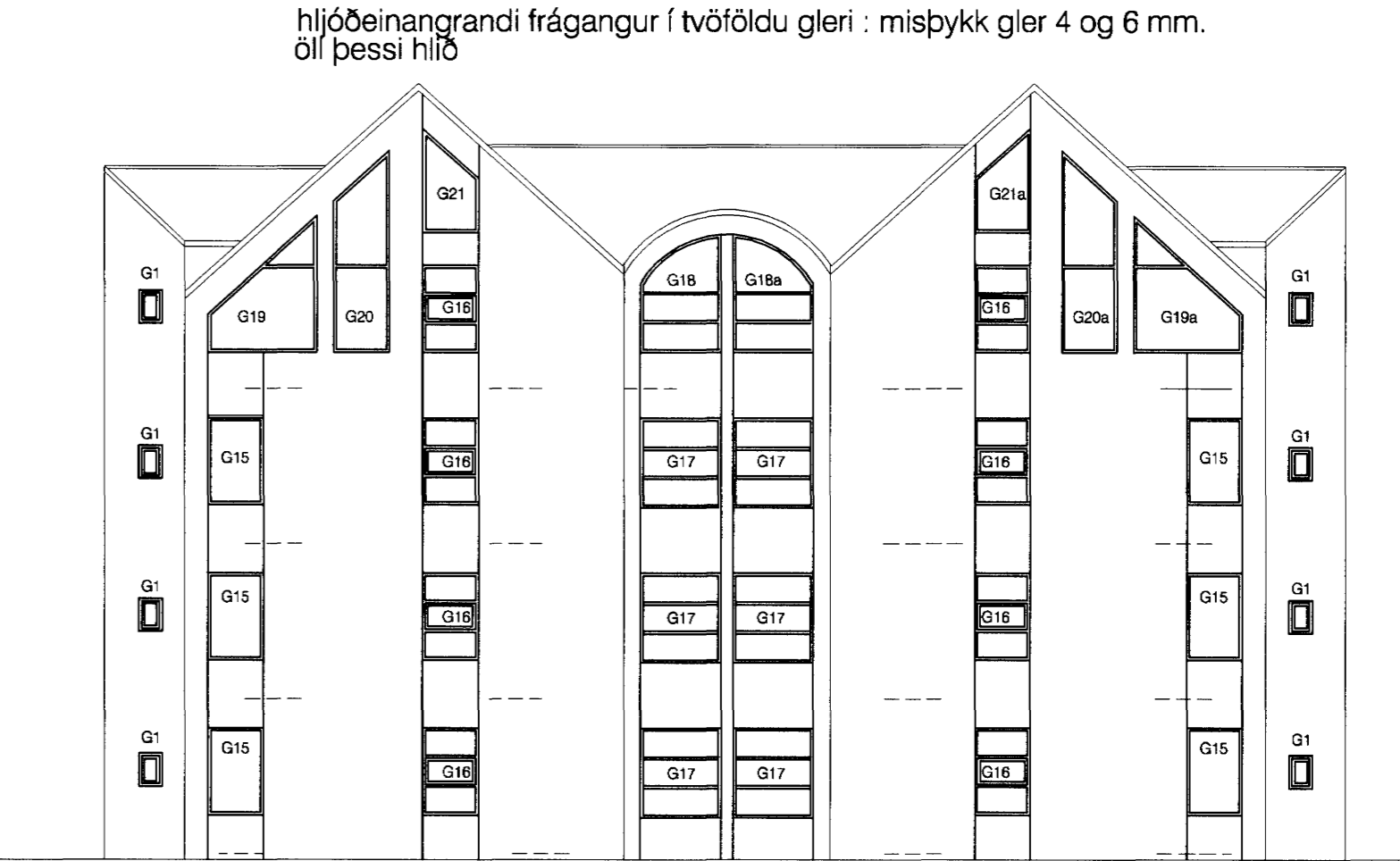

útlit norðaustur
 Hljóðeinangradi frágangur í tvöföldu gleri : misþykk gler 4 og 6 mm. Öl þessi hlíð



útlit suð-austur
 Hljóðeinangradi frágangur í tvöföldu gleri : misþykk gler 4 og 6 mm. Öl þessi hlíð

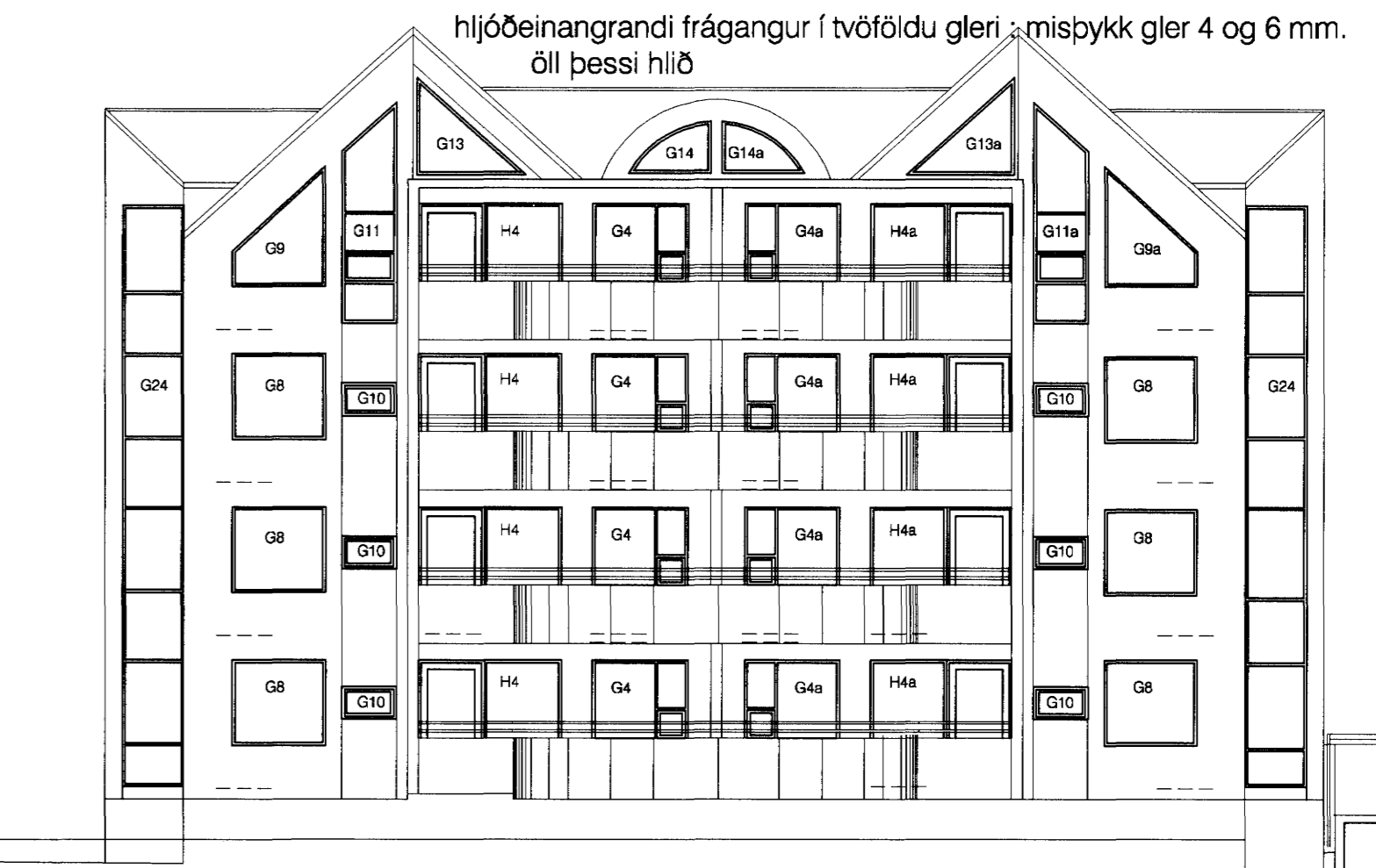

útlit að Herjólfsgötu (suðvestur)
 Hljóðeinangradi frágangur í tvöföldu gleri : misþykk gler 4 og 6 mm. Öl þessi hlíð

skýringar:

lykilmýnd:

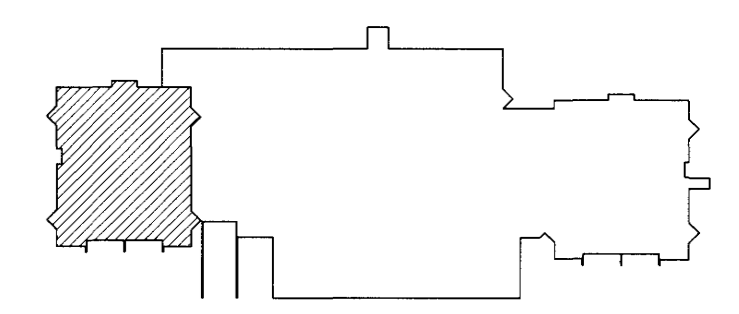

verkheiti: Herjólfsgata 40

verkhliuti: grunnmynd 3.hæð/lykilmýndir

mikv.:	1:50
dags.:	5.11.04
hannað.:	GG
teiknað.:	PRV, ER

dags. breytinga:

br. (a):	1.12.04 br. útlit v. færslu sorpg. ofl.
br. (b):	
br. (c):	
br. (d):	
br. (e):	
br. (f):	
br. (g):	
br. (h):	
br. (i):	Samþykkt þann 30. MAI 2005
br. (j):	

fygiskjöld:

Byggingafræðingur / Hafnarfirði
 F.h. Sigurbjartur Halldórsson.

Guðmundur Gunnlaugsson, arkitekt FAI
 kt: 190554-3419
 Teiknistofan Archús ehf, Stórhóla 17,
 112 Reykjavík. s: 5677735-fax 5677736,
 kt: 631298-4439. archus@internet.is.

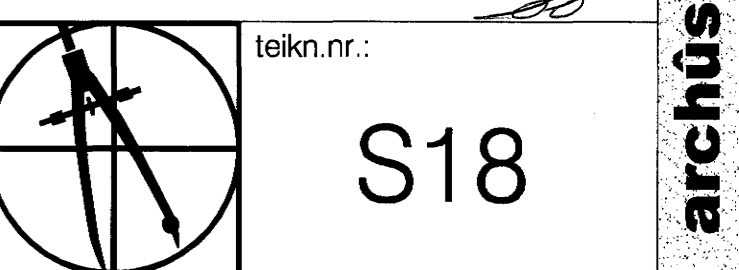

teikn.nr.: S18

archús ehf