

norðvestur
 Ef boðið er einnig í gler og glerjun:
 Vegna nálægðar við Herjólfsgötu skal setja hjúðeinangrandi gler í alla glugga sem snúa í átt að umferð,
 þ.e. götuhlöð og galla, aðeins hlöð sem snýr upp í hraunlóð er undanskilin.
 Frágangur þessi skal vera þannig í tvöföldu gleri að nota skal misþykk gler 4 og 6 mm.
 Gluggar þessir eru á lykilmýndum merktir gler A.
 Gluggar með spegilgleri eru merktir : gler B.

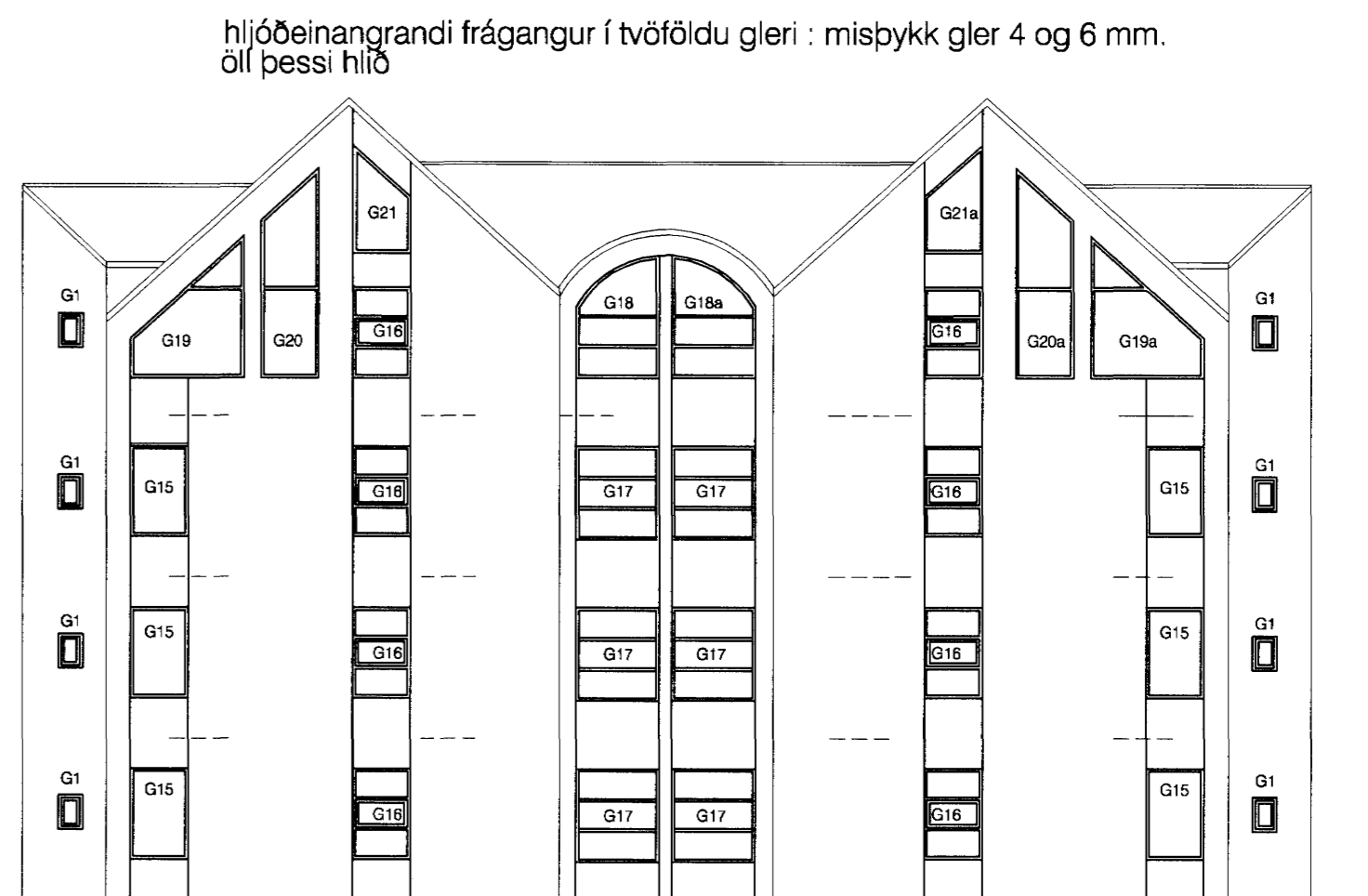

útlit norðaustur



útlit suð-austur

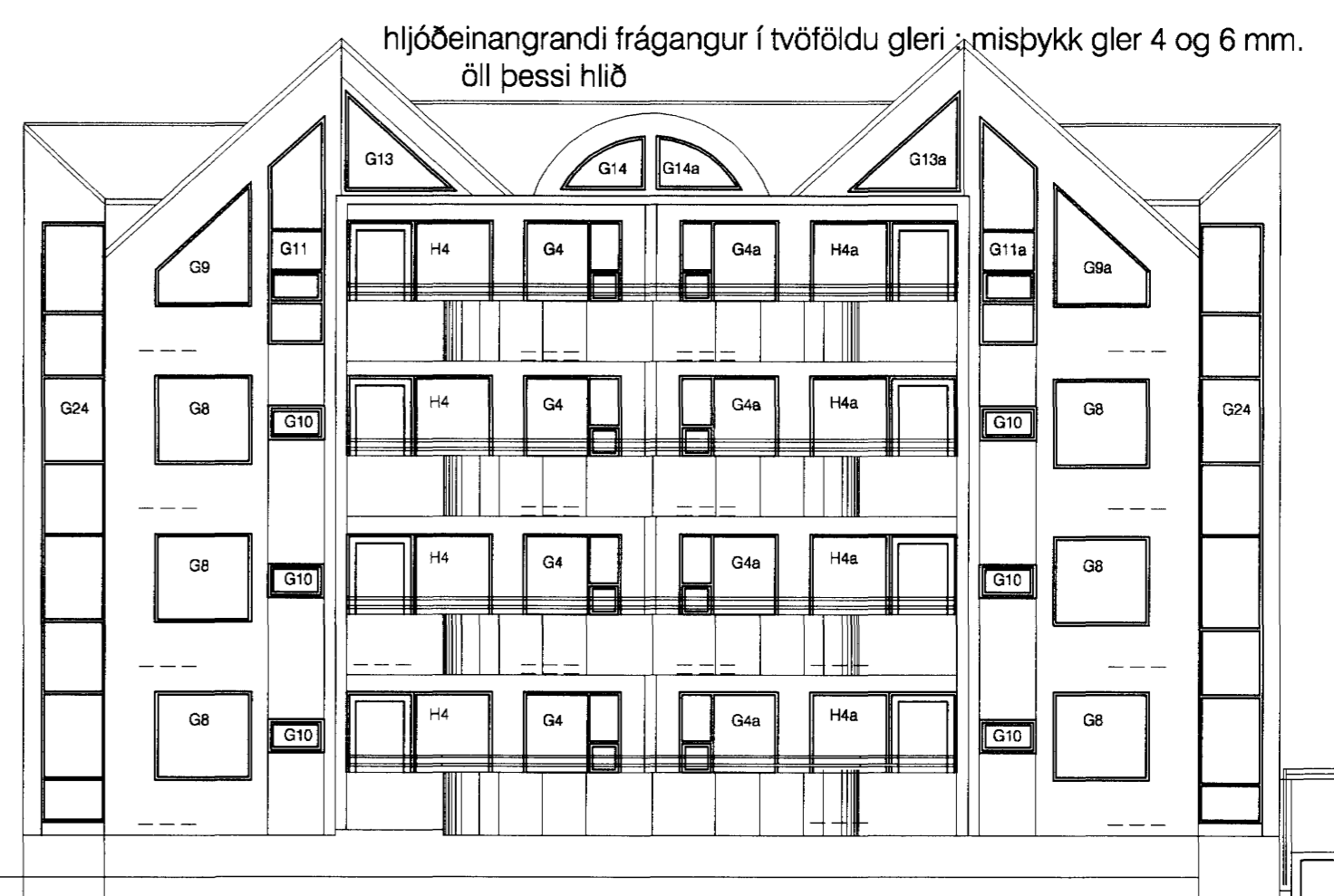

útlit að Herjólfsgötu (suðvestur)

skýringar:

lykilmýnd:

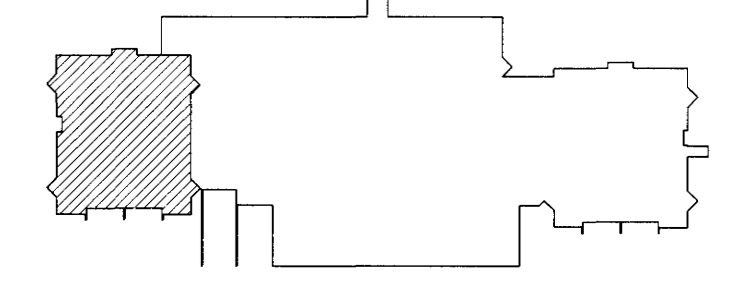

verkheiti:

Herjólfsgata 40

verkhliuti:

grunnmynd 1.hæð/lykilmýnd

mkv.:

1:50

dags.:

5.11.04

hannað.:

GG

teiknað.:

PRV. ER

dags. breytinga.:

br. (a.): 1.12.'04: sorpg. færðar til kjallara

br. (b.):

br. (c.):

br. (d.):

br. (e.):

br. (f.):

br. (g.):

br. (h.):

br. (i.):

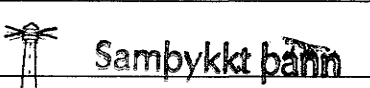

br. (j.):

3.11. MAI. 2005

lygisgjöld:

Byggingisráðgjafi í Hafnarhlíð
 F.Þ. Sigurbjartur Halldórsson

Guðmundur Gunnlaugsson, arkitekt FAÍ
 kt: 190554-3419
 Teiknistofan Archús ehf, Stórhófa 17,
 112 Reykjavík. s: 5677735-fax 5677736.
 kt: 631298-4439. archus@internet.is

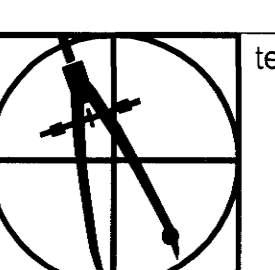

teikn.n.r.:

S10

archús ehf