

# deili1

klæðning hnoðuð föst efst við rennu

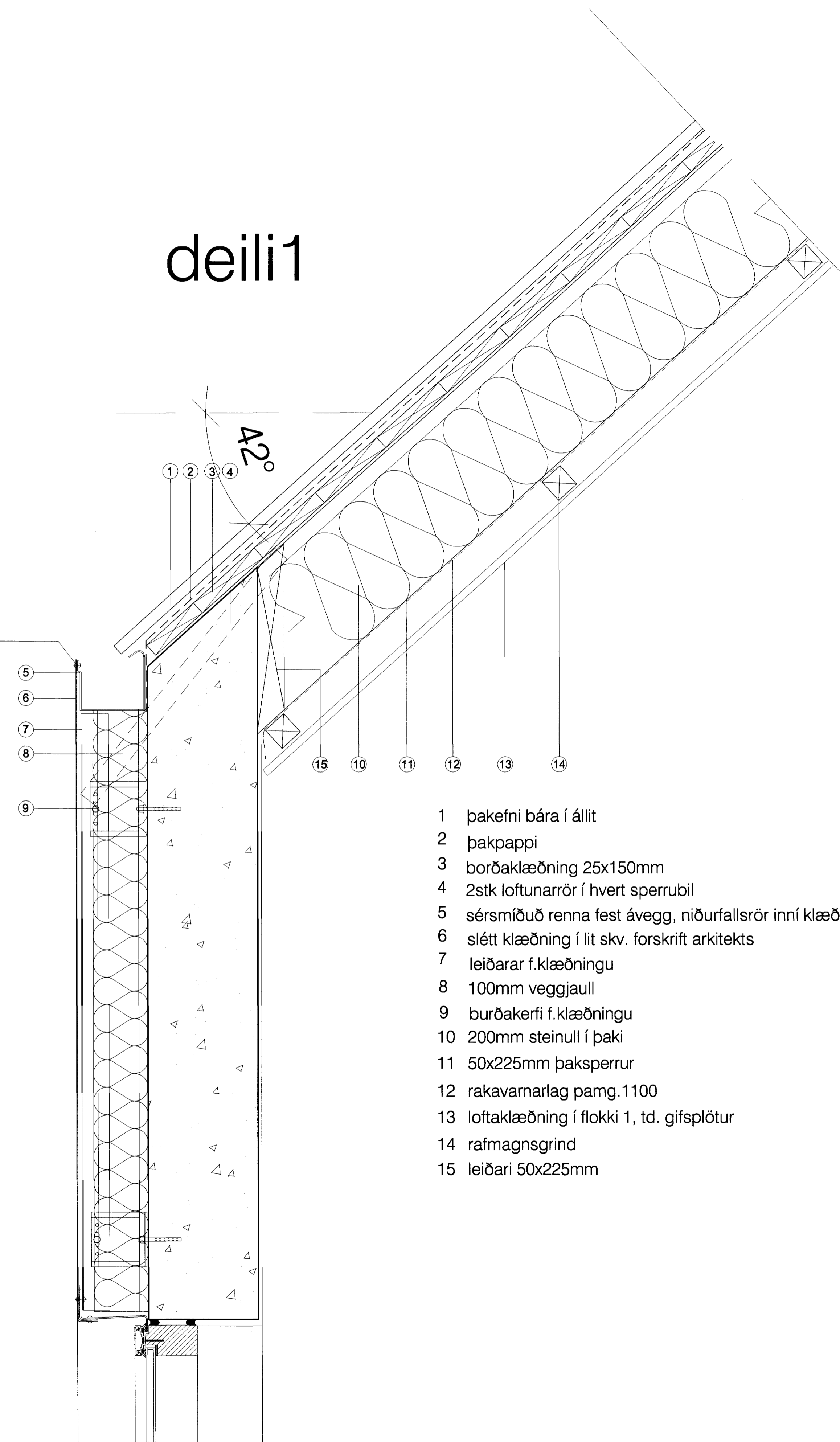

- 1 þakfni bára í állit
- 2 þakpappi
- 3 borðaklæðning 25x150mm
- 4 2stk loftunarrör í hvert sperrubíl
- 5 sérsníðuð renna fest á vegg, niðurfallsrör inni klæðningu
- 6 slétt klæðning í lit skv. forskrift arkitekts
- 7 leiðarar f.klæðningu
- 8 100mm veggjaull
- 9 burðakerfi f.klæðningu
- 10 200mm steinull í þaki
- 11 50x225mm þaksperrur
- 12 rakavarnarlag þamg.1100
- 13 loftaklæðning í flokki 1, td. gifsplötur
- 14 rafmagnsgrind
- 15 leiðari 50x225mm

lóðrétt snið í þakkant/slétt klæðning

# deili2

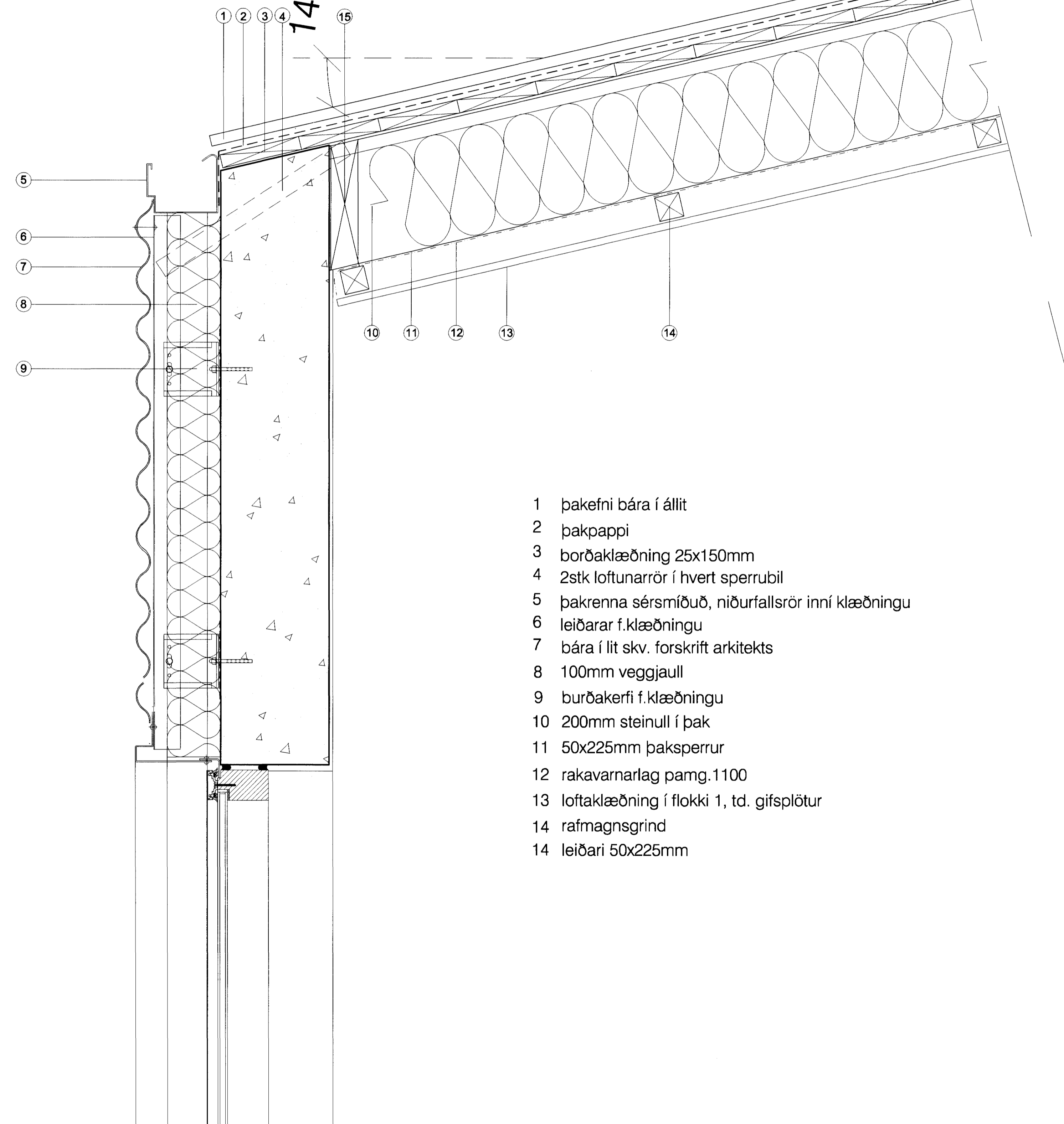

- 1 þakfni bára í állit
- 2 þakpappi
- 3 borðaklæðning 25x150mm
- 4 2stk loftunarrör í hvert sperrubíl
- 5 þakrenna sérsníðuð, niðurfallsrör inni klæðningu
- 6 leiðarar f.klæðningu
- 7 bára í lit skv. forskrift arkitekts
- 8 100mm veggjaull
- 9 burðakerfi f.klæðningu
- 10 200mm steinull í þak
- 11 50x225mm þaksperrur
- 12 rakavarnarlag þamg.1100
- 13 loftaklæðning í flokki 1, td. gifsplötur
- 14 rafmagnsgrind
- 15 leiðari 50x225mm

lóðrétt snið í þakkant/bára

# deili3

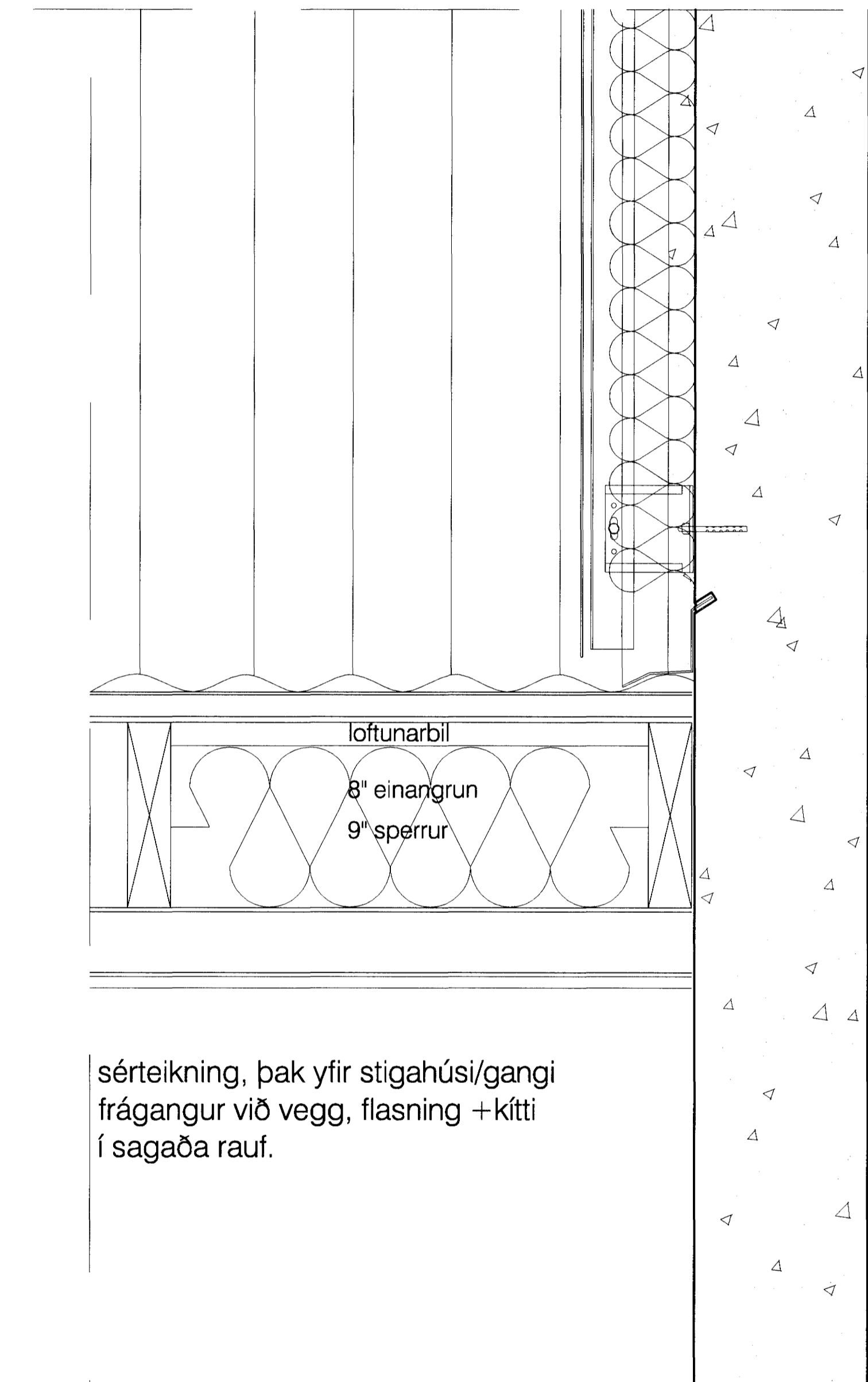

sérteikning, þak yfir stíghúsi/gangi  
frágangur við vegg, flasnng +kítta  
í sagaða rauf.

skýringar:

deili 1  
deili 2  
deili 3  
sjá teikn nr.30

lykilmynd:

verkefni: Herjólfsgata 36-40

verkhúti: þakfrágangur/deili

mkv.:	1:5
dags.:	09.11.04
hannað.:	GG
teiknað.:	GG,PRV

dags. breytinga.:

br. (a): 1.12.'04.vinnsla/Infrágangur

br. (b):

br. (c):

br. (d):

br. (e):

br. (f):

br. (g):

br. (h):

br. (i):

br. (j):

br. (k):

br. (l):

br. (m):

br. (n):

br. (o):

br. (p):

br. (q):

br. (r):

br. (s):

br. (t):

br. (u):

br. (v):

br. (w):

br. (x):

br. (y):

br. (z):

Samþykkt þann  
30. MAI 2005  
Dýggjafulltrúinn F.Hafnarfirði  
F.H. Sigurbjartur Hallgrímsson

Guðmundur Gunnlaugsson, arkitekt FAÍ  
kt. 190554-3419  
Teiknistofan Archús ehf, Stórhóla 17.  
112 Reykjavík. s: 5677735-fax 5677736.  
kt: 631298-4439. archus@internet.is

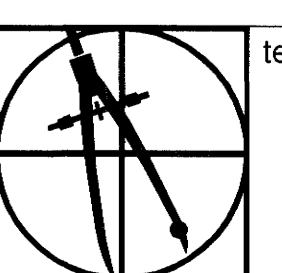

teikn.nr.:

S32

archús ehf