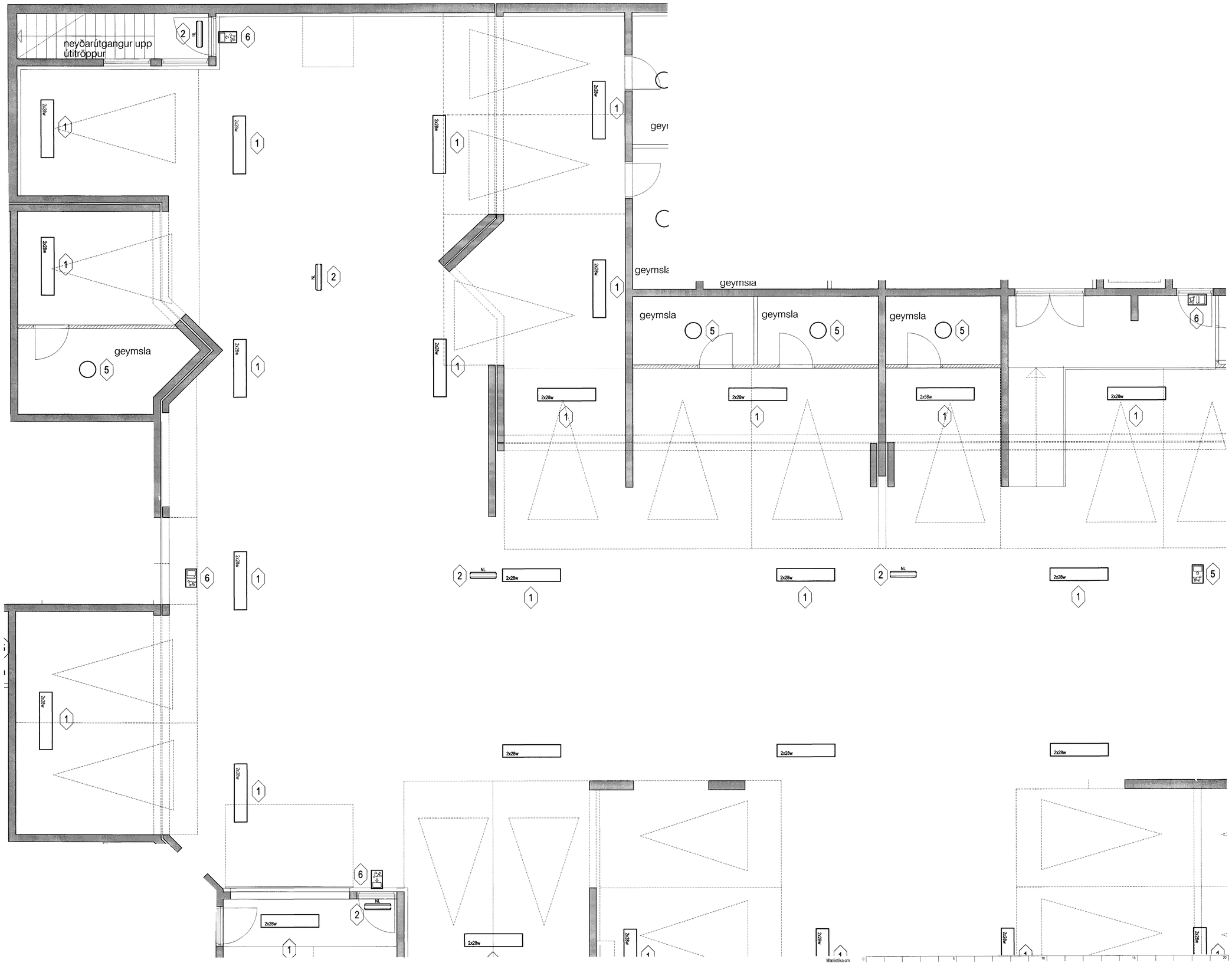

Hönnuður:

Gunnar Sverrisson

Yfirfarið:

Samþykkt: kt: 100356-3379

Breytingar:

1. Flúrlampi 2x28W
2. Neyðarlýsingarlampi
3. Lampi utan á húsi og í ramp, lokaður að
4.
5. Lampi innanhúss á loft og veggi
6. ÚT ljós

Lykilmynd

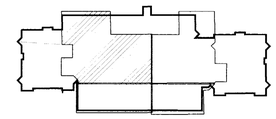

Fjölbýlishús

Herjólfsgata 36
220 Hafnarfjörður

Lampaplan

Bílageymsla kjallara
Mkv: 1:50

Byggingafulltrúi Hafnarfjarðar
Afgreitt bann
31 MAI 2005

RTS

VERKFRÆÐISTOFA

Grensásvegur 3
108 Reykjavík
Sími 520 9900
Fax 520 9901
www.rts.is

FRV

83-1535-1-

27.05.2004

001502 A