

Sneiðing A-A

- TÁKN Á ELDVARNARUPPDRETTI
- BRUNASAMSTÆÐA
 - ELDTÆFJANDI VEGGUR
 - EI-CS30 HURDIR C = Sjálflokandi S = Reykjétt
 - MERTUR OG NEYDARLÖSTUR ÖTGANGUR
 - BRUNASLANGA
 - STJÖRNSTÖÐ BRUNAVIÐVÖRUNARKERFIS VELREN LÖFTÆSTING ER Í LÖKUDUM RYMMUM REYKSYNJARAR ERU Í HVERJU HERBERGI TENGDIR SJÁLFRIVKU BRUNAVIÐVÖRUNARKERFI.

Byggingarlýsing:

Burðarvirki og einangrun: Húsið er allt stálgrindarhús á steiptum undirstöðum. Sökkjar eru einangraðir með 7,5 cm einangrun og fylltir með þjappuð frostfríu fyllingarefni. Botnplata er staðsteypt og einangruð með 7,5 cm einangrun. Milliplata er staðsteypt á trapisustól og borin uppi af stálbitum og stálsólum (multideck). Útveggir eru "þr"samlokustáleiningar viðurkendar af Brunamálstofnun Íslands. Þak er uppbyggt á stálísða, 20 cm steinull og klætt með þakdúk. Veggir skrifstofu og þjónusturýmis eru klæddir að innan með tvöföldu gipsi og loft með einföldu gipsi.

Kólnunartölur:

Prentsmiðja og skrifstofurými skal uppfylla kólnunartölur fyrir hús sem er með innhitastigi 18 gráður C og meira.

Kólnunartölur:

Þak: 0,2
Útveggur: 0,3
Gluggar: 2,0
Hurðir: 3,0
Gólf: 0,3

Litr og áferð utanhúss: Útveggir eru klæddir með lóðréttri silfurgrári málmklæðningu. Þakantur er silfurlitad stál. Gler er spegillgler og álgluggar og hurðir eru rauðar Ral 3020 og allt stálvirki er grátt ral 7039.

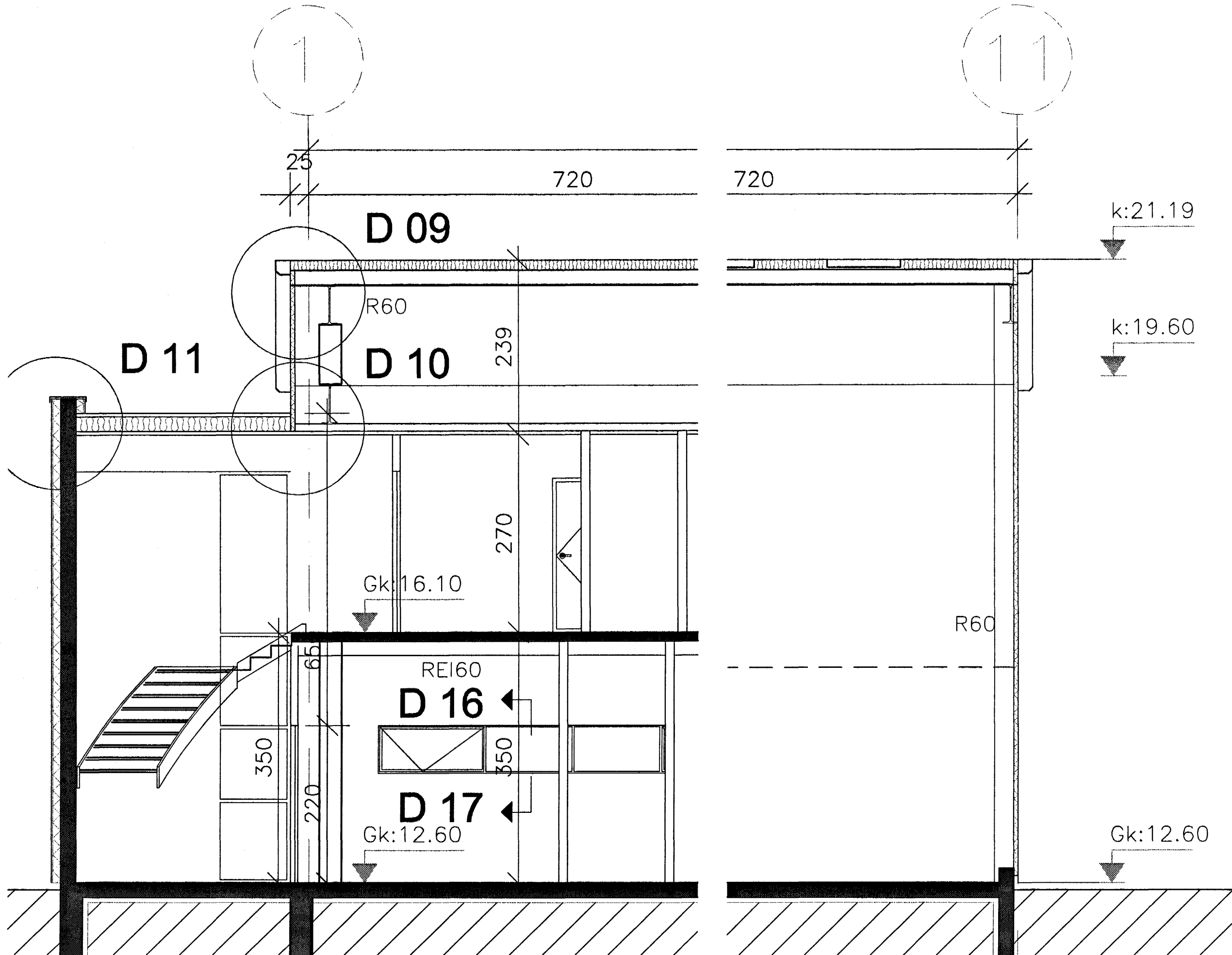

Sneiðing B-B

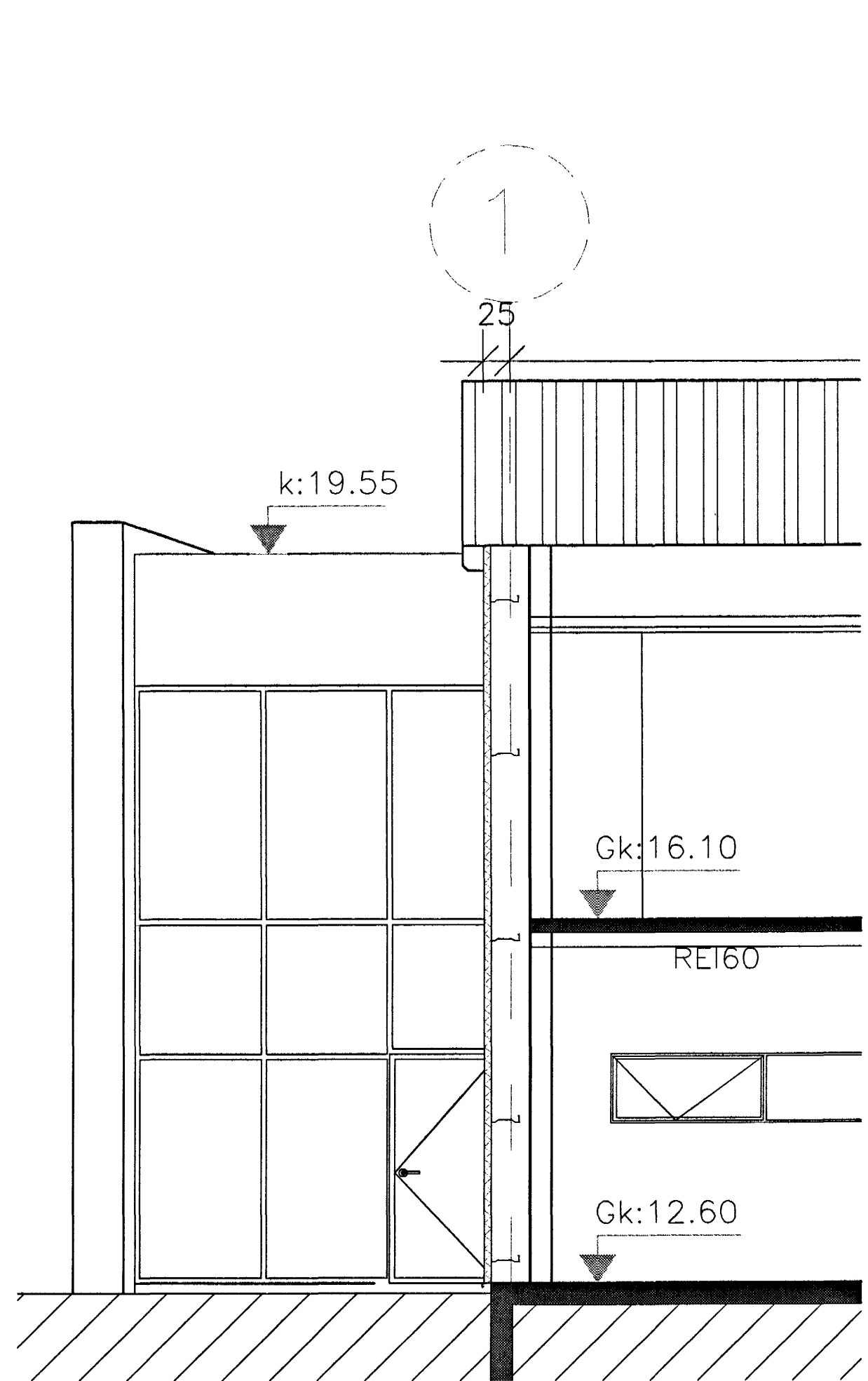

Sneiðing C-C

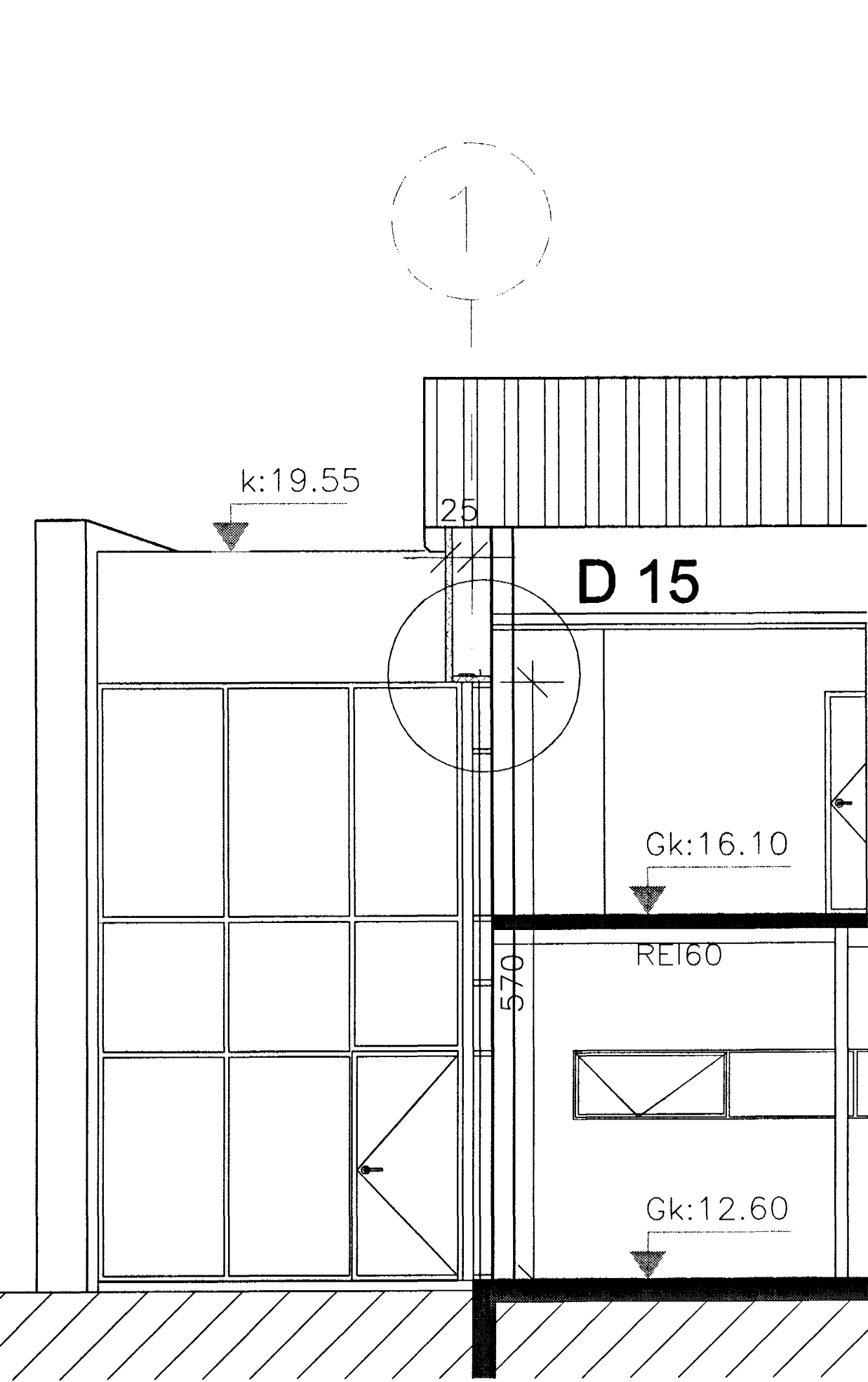

Sneiðing D-D

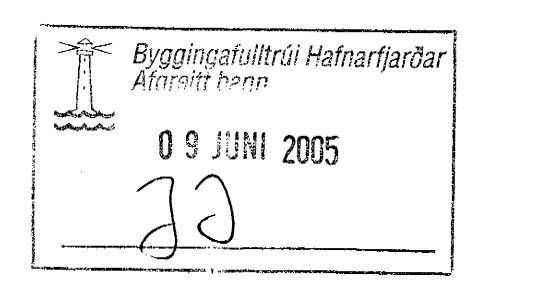

BREYTT	
Prentsmiðja og skrifstofur	
Steinhella 10, 221 Hafnarfirði	
SNEIÐINGAR	KVARDI: 1:50
DAGS.: 29.11.2004	STADF. BURDARPOL
HANNAÐ: DKK	TEIKNAD: DKK
Davíð Karl Karlsson Byggingfræðingur BFI	
18	