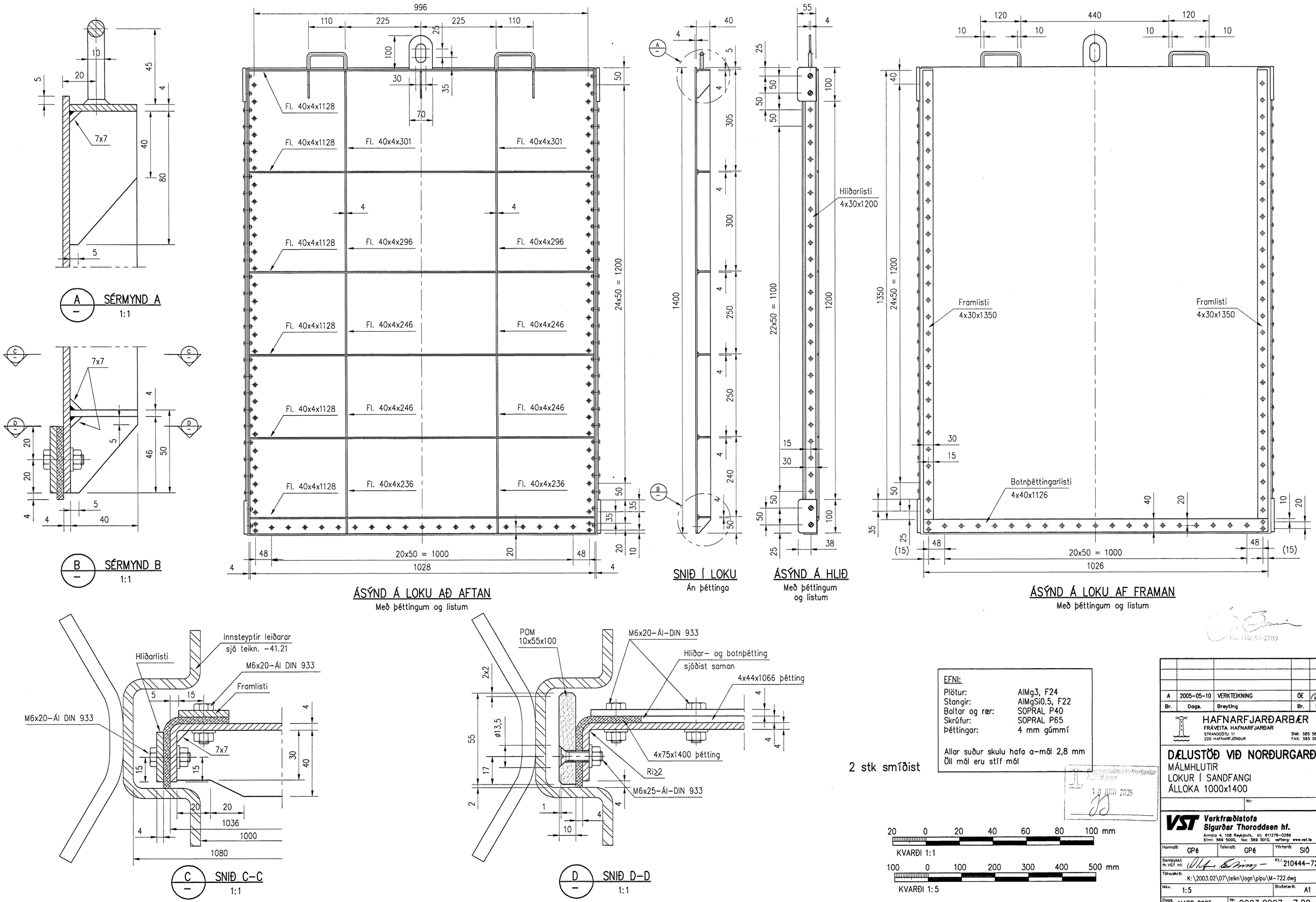

EFNI:

Plötur:	AlMg3, F24
Stangir:	AlMgSi0.5, F22
Boltar og rær:	SOPRAL P40
Skrúfur:	SOPRAL P65
Þéttingar:	4 mm gúmmí

Allar suður skulu hafa a-mál 2,8 mm
Öll mál eru stíf mál

Br.	Dags.	Breyting	Br.	Sþ.
A	2005-05-10	VERKTEIKNING	ÓE	

HAFNARFJARÐARBÆR
FRÁVEITA HAFNARFJARÐAR
STRANDGÖTU 11
220 HAFNARFJÖRÐUR
SÍMI: 585 5665
FAX: 585 5639

DÆLUSTÖÐ VIÐ NORÐURGARÐ
MÁLMHLUTIR
LOKUR Í SANDFANGI
ÁLLOKA 1000x1400

Nr:

VST Verkfræðistofa Sigurðar Thoroddsen hf.
Ármúla 4, 108 Reykjavík, kt: 611276-0289
Sími: 569 5000, fax: 569 5010, veffang: www.vst.is

Hannað: GPé	Teiknað: GPé	Yfirfarið: SIÓ
Samþykkt fh. VST hf:		Kt.: 210444-7269
Tölvuskrá: K:\2003.02\07\teikn\lagn\pipu\M-722.dwg		
Mkv. 1:5		Blaðstærð: A1
Dags. MARS 2005	Nr: 2003.0207 7.22 A	