

Veggur A

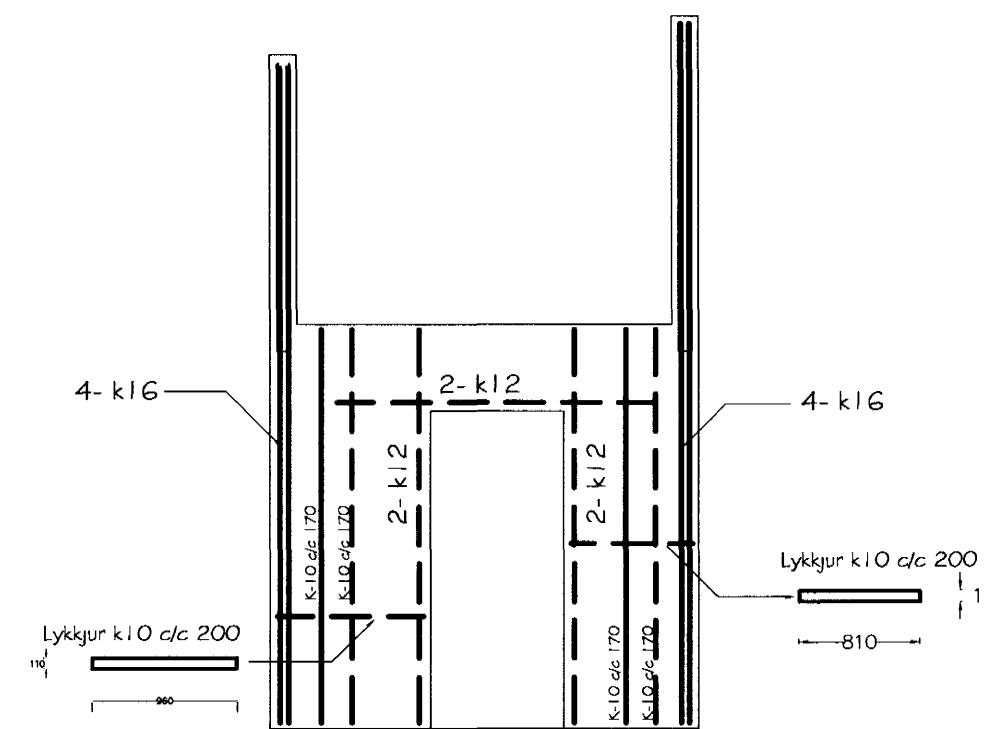

Veggur C

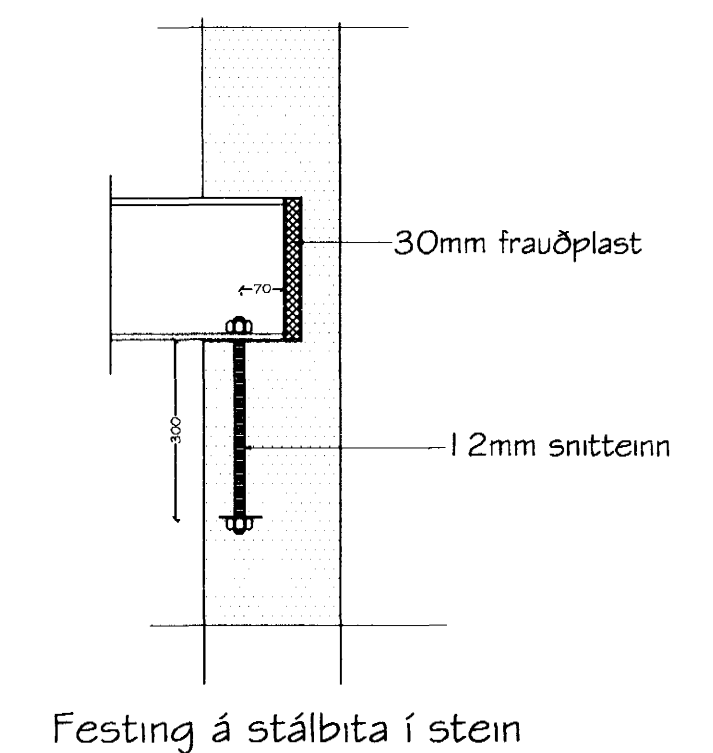

Festing á stálbita í stein

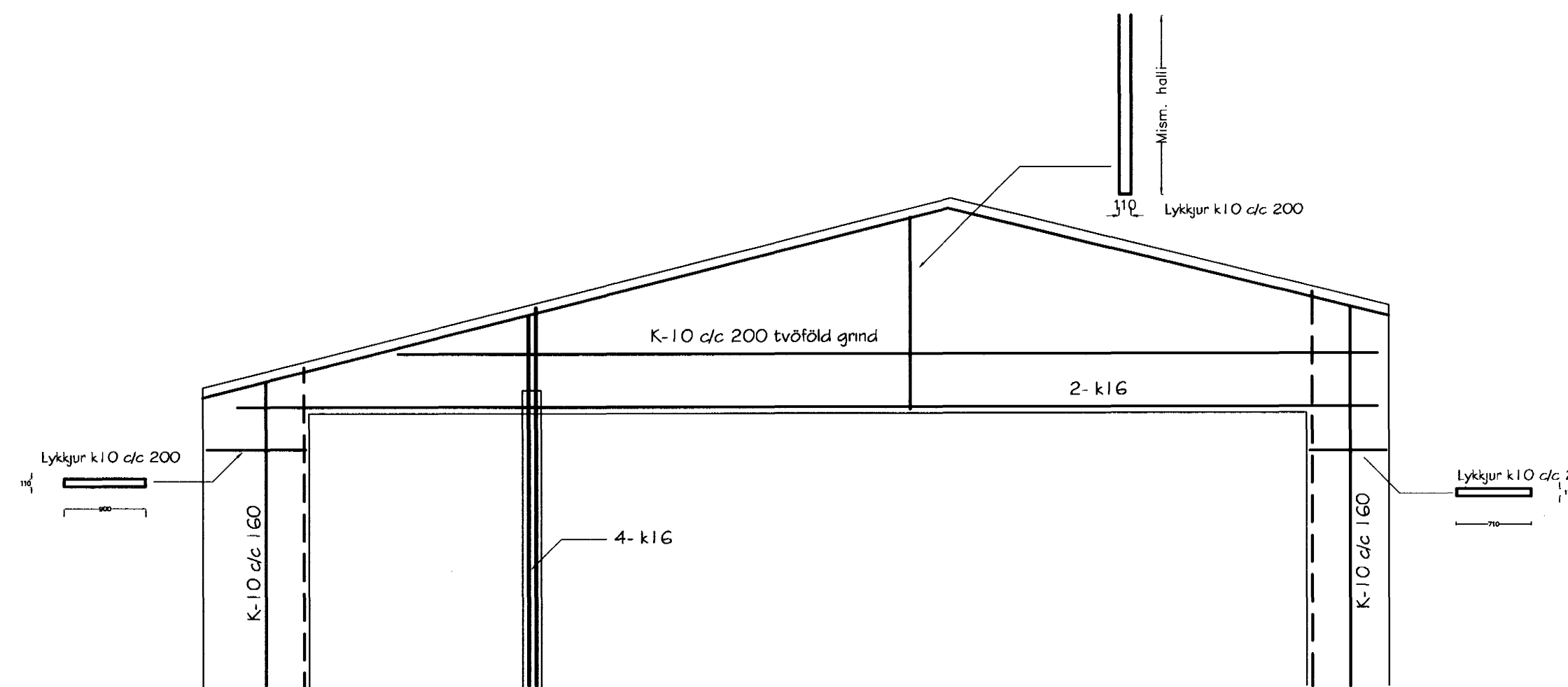

Veggur B

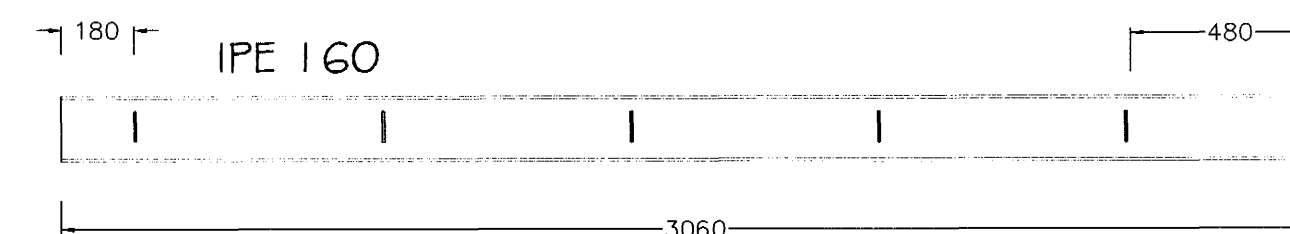

B1

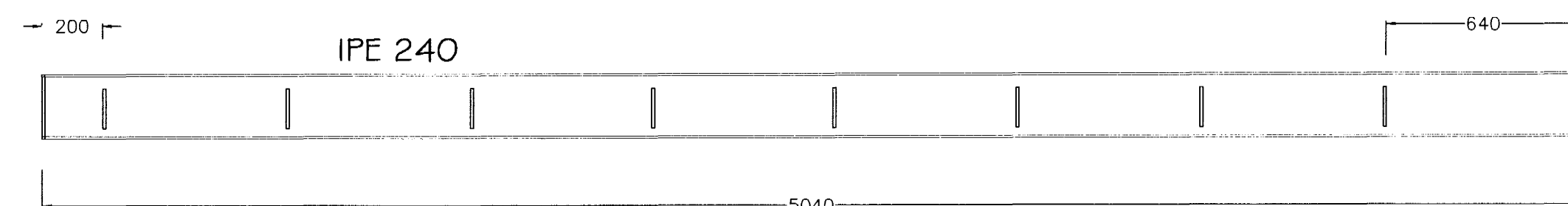

B2

Skýringar:

Myndin sýnir stálbita í þaki ásamt sniðmyndum.

Allt stál sem er innanhúss skal vera grunnmálað með viðurkenndum ryðvarnargrunni.

Stál sem er utanhúss skal vera galvanísierað.

Allar suður eru 5mm sé annars ekki getið á teikningum

Athuga skal allar málsetningar á stálbita á byggingarstað áður en smíði hans hefst.

Miðað er við að allir múrboltar séu galvanísieraðir og í styrkleikaflokk 8.8

Málsetningar eru í mm nema annars sé getið á teikningum

Breytingar:

Verkhli: Grunnmynd þaks, snið og bending 2.hæðar	Teikn nr. 1-08 Tölvu nr.
---	---------------------------------------

Tilvísanir: Sjá teikn nr:	Samþykkt þann 28 APR. 2005 Byggingafulltrúinn í Hafnarfirði F.h. Sigurbjartur Halldórsson
-------------------------------------	--

Verkefni Fífuvellir 6	Mælikvarðar: 1:50, 1:20
TSÓ ehf Tæknifyrirtæki KT. 601200-2440 Hrísateig 7 105 Reykjavík S: 5533700, 8997864, 5812304 Fax: 5533700 Netfang: tso@simnet.is	Teiknað af: Sæma Dagsetning: Jún 2004 Undirritaður
Hannað: Sæmundur Oskarsson Byggingatæknifræðingur KT. 180160-3109	

[Handwritten signature]