

ÞRIFAKERFI, GRUNNMYND. 1:50

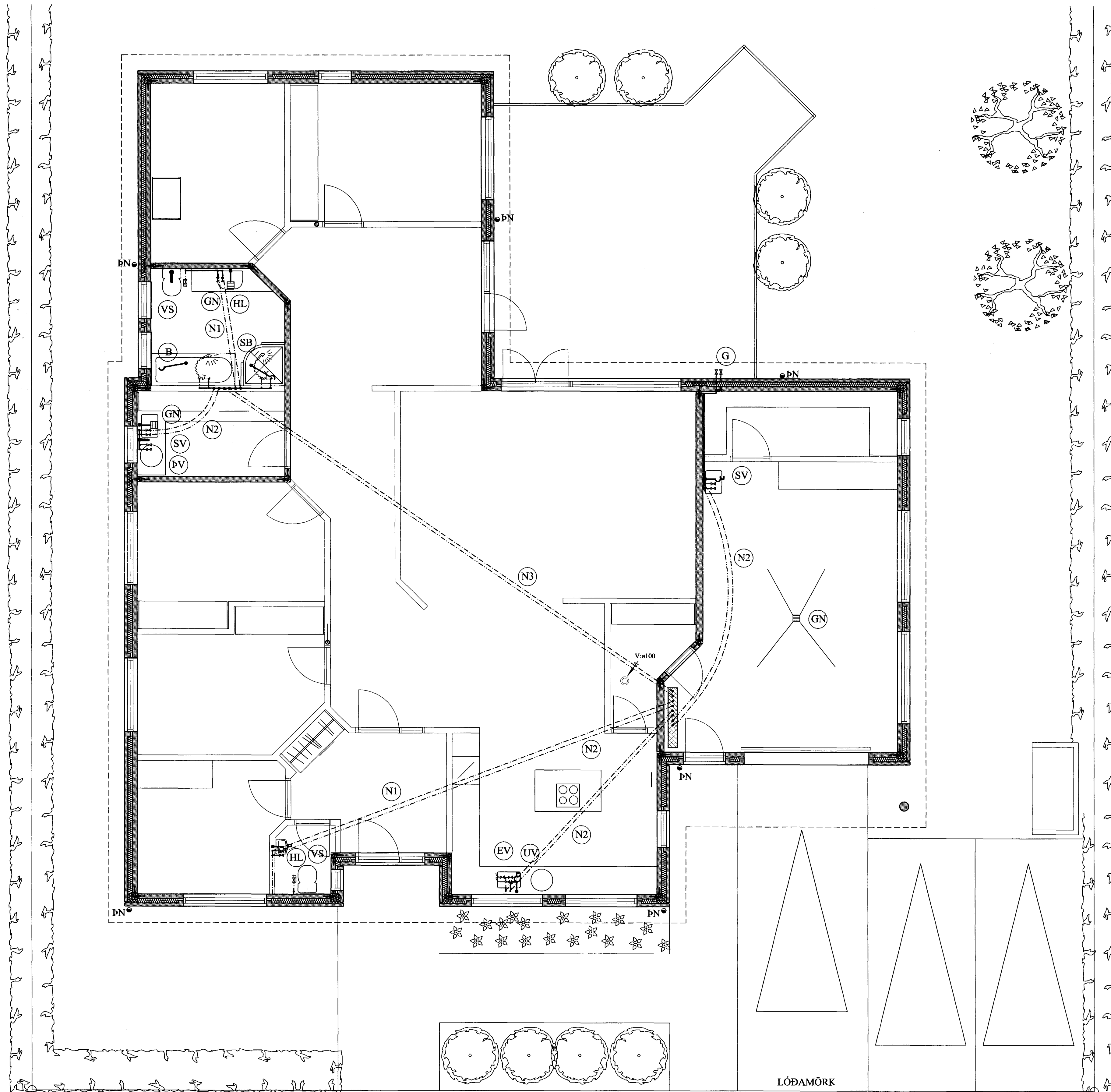

TAFLA YFIR TÖPPUNARSTADI:

Allir tappstaðir eru ø15 mm, nema annað sé tekið fram.

Tæki	Sk.st.	Fjöldi	Kalt	Heitt
Vatnssalerni	VS.	2	0,2	-
Handlaugar	HL	2	0,2	0,2
Stálvaskar	SV	2	0,2	0,2
Eldhúsvaskar	EV	1	0,2	0,2
Sturtuböð	SB	1	0,2	0,2
Þvottavélar	ÞV	1	0,2	0,2
Uppþvottavélar	UV	1	0,2	0,2
Garðkranar	G	1	0,3	0,3
Baðkór	B	1	0,2	0,2
Ræstivaskar	RV	-	-	-
		Alls:	1,9	1,7

Heimæð vatnsveitu: PL ø32 (1")

SKÝRINGAR FYRIR NEYSLUVATNSLAGNIR

RÖR Í NEYSLUVATNSLÖGN ERU ÚR PEX (KROSSBUNDIÐ HD POLYETHYLEN) Í SVEIGJANLEGU FÓÐURRÖRI NEMA ANNAD SÉ TEKIÐ FRAM. VATNSRÖRIN SKULU ÞOLA 70°C SAMFELT VÍÐ 1 MPa VINNUPRÝSTING. TENGISTYKKI SKULU VERA ÚR AFZINKUNARÞOLNU MESSING.

BIL MILLI FESTINGA SÉ SAMKVÆMT IST-67 OG FYRIRMÆLUM FRAMLEIDANDA RÖRANNA.

ALLAR LEIÐSLUR Í NEYSLUVATNSLÖGN AÐRAR EN LEIÐSLUR Í FÓÐURRÖRUM SKULU EINANGRAST. MEÐ ÁDRAGSEINANGRUN.

KERFIÐ SKAL ÞOLA 0,6 MPa VINNUPRÝSTING OG PRÓFAST MEÐ 1,0 MPa ÁÐUR EN LEIÐSLUR ERU HULDAR.

ALLT EFNI OG FRÁGANGUR KERFISINS SÉ Í SAMRÆMI VÍÐ ÁKVÆÐI IST-67 OG GILDANDI REGLUGERÐIR.

ÓNEFNÐAR TENGILEIÐSLUR AÐ TÆKJUM ERU 16x2,2 ÁLPEX.

Breytingar	

TILVÍSANIR:

SKÝRINGAR.....SJA TEIKN. NR. 2-01

Sampykkt þann
27 APR. 2005

Byggingafulltrúinn í Hafnarfirði
Fh. Sigurbjartur Halldórsson

ATH:
OFNA- OG NEYSLUVATNSLAGNIR SEM LAGÐAR ERU Í GÓLF SKULU VERA LAGÐAR UNDIR BOTNPLÖTU.

- N1 : NEYSLUVATNSLÖGN: PEX ø16 Í PL ø40 FÓÐURRÖRI.
- N2 : NEYSLUVATNSLÖGN: PEX ø20 Í PL ø50 FÓÐURRÖRI.
- N3 : NEYSLUVATNSLÖGN: PEX ø25 Í PL ø50 FÓÐURRÖRI.

Reikn.	JKR/AJG	Mars 2004	Útgáfudagur:	15.02.2005
Teikn.	AJG/JSS	Mars 2004	Kvarðr:	1:50
Ath.				
Samp.				

FURUVELLIR 29 Nr. 2-03

Verklutí
ÞRIFAKERFI,
GRUNNMYND,
SKÝRINGAR OG
TAFLA YFIR TÖPPUNAR-
STADI.

Jón Kristjánsson
Byggingarverktæðingur
F.V.F.
Siclagata 19
101 Reykjavík
Sími: 551-9820 Fax: 863-2154
KÍ: 210754-4829
Netfang: jkris@samnet.is
http://www.vkj.is

Samp. Jón Kristjánsson