

Veggir 1. hæð. Plata yfir 1. hæð. 1:50

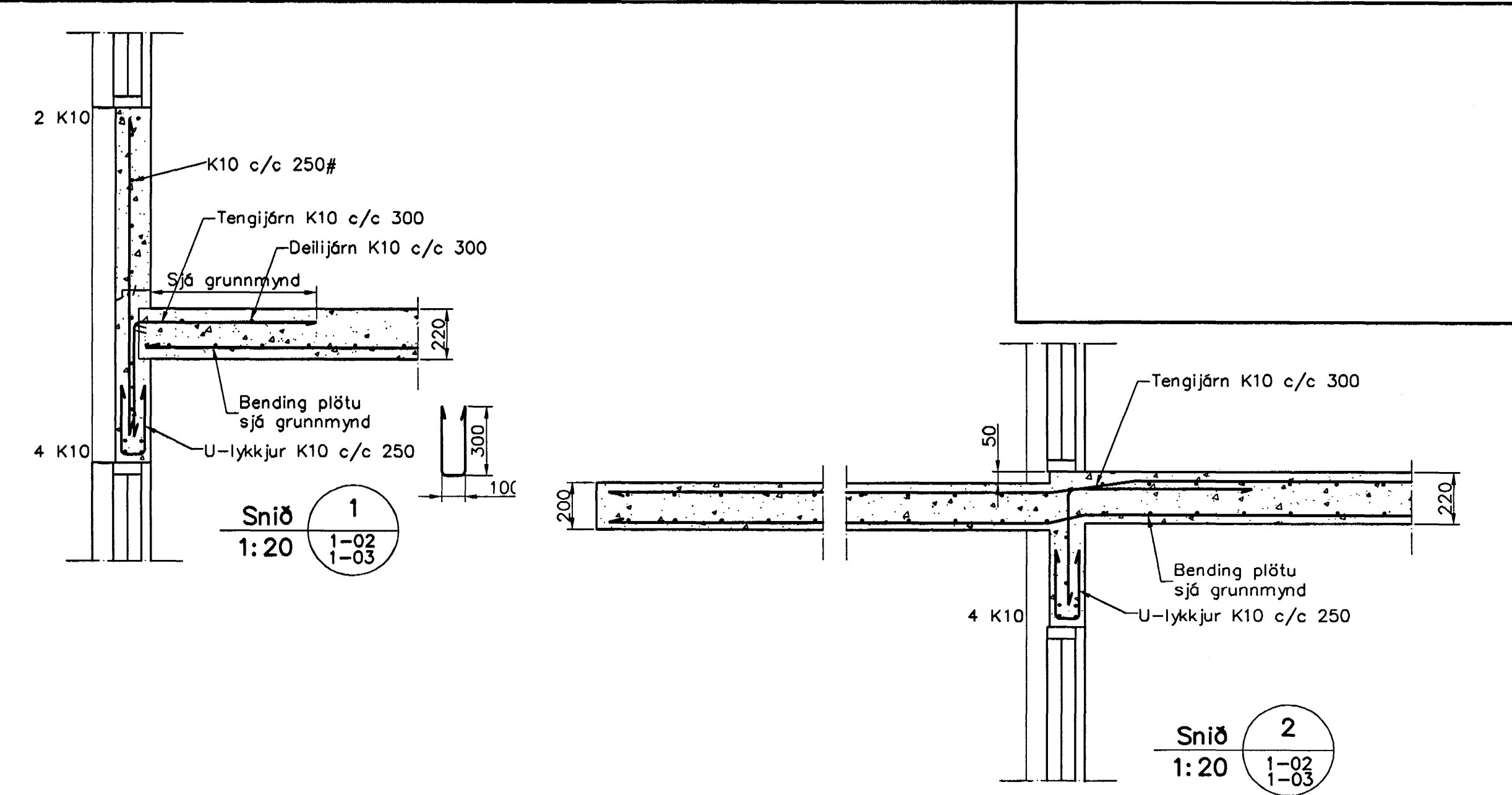

Snið 2  
1:20  
1-02  
1-03

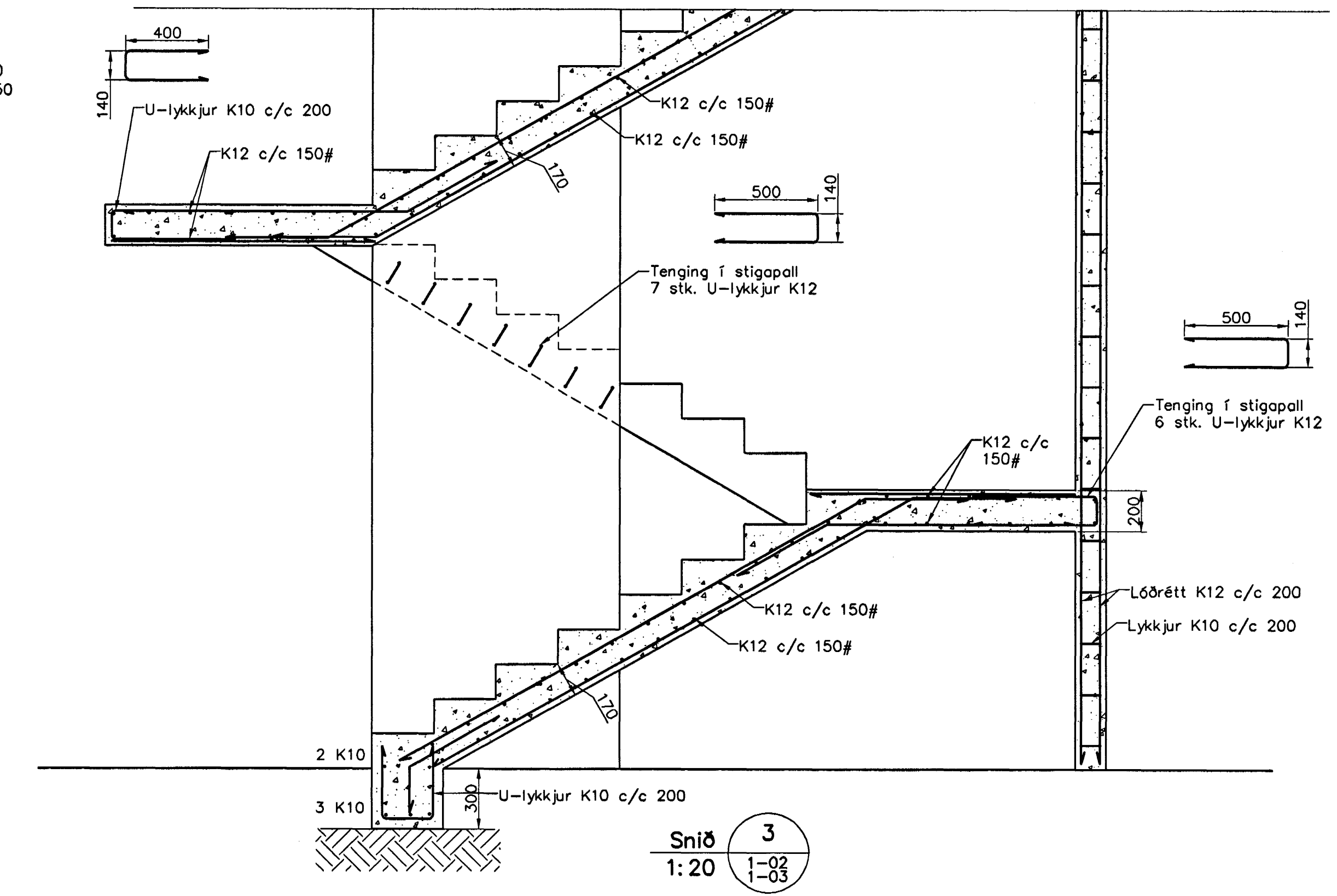

Snið 3  
1:20  
1-02  
1-03

Skýringar

Almennar skýringar sjá blað 00-01  
 Slétt  
 Brotstólfokkur: C25/28 samkv. EN 206 (250)  
 Vatnsementstala: skól vera minni en 0,55  
 Loftmagn: 5-7%  
 Sigmöl: 60-80 mm

Álag á plötur  
 Eiginþyngd: 5,5 kN/m<sup>2</sup>  
 Léttir milliveggir: 1,0 kN/m<sup>2</sup>  
 Notaðlag á plötur: 1,5 kN/m<sup>2</sup>  
 Notaðlag á stiga og svalir: 3,0 kN/m<sup>2</sup>

Samþykkt þann  
 22 APR. 2005  
 Byggingafultrúinn í Hafnarfirði  
 F.h. Sigurbjartur Halldórsson

Útgáfa	Breyting	Dagsetning	Hannad
Sveinbjörn Hinriksson Byggingatæknifræðingur Kl. 160851-2528 Brakkugötu 8 Hafnarfirði Sími: 555-4008, 861-9851 Netfang: sveinh@st.is		Staður Engjaveilir 3 Hafnarfirði	
		Skýring Veggir 1. hæð, Plata yfir 1. hæð	
Hannad / Teknað	Kvartl 1:50 1:20	Dagsetning 31.3.05	Verkr. 03-05
			Tekn. 1-02

*Einar Ólafsson* 010562-3419