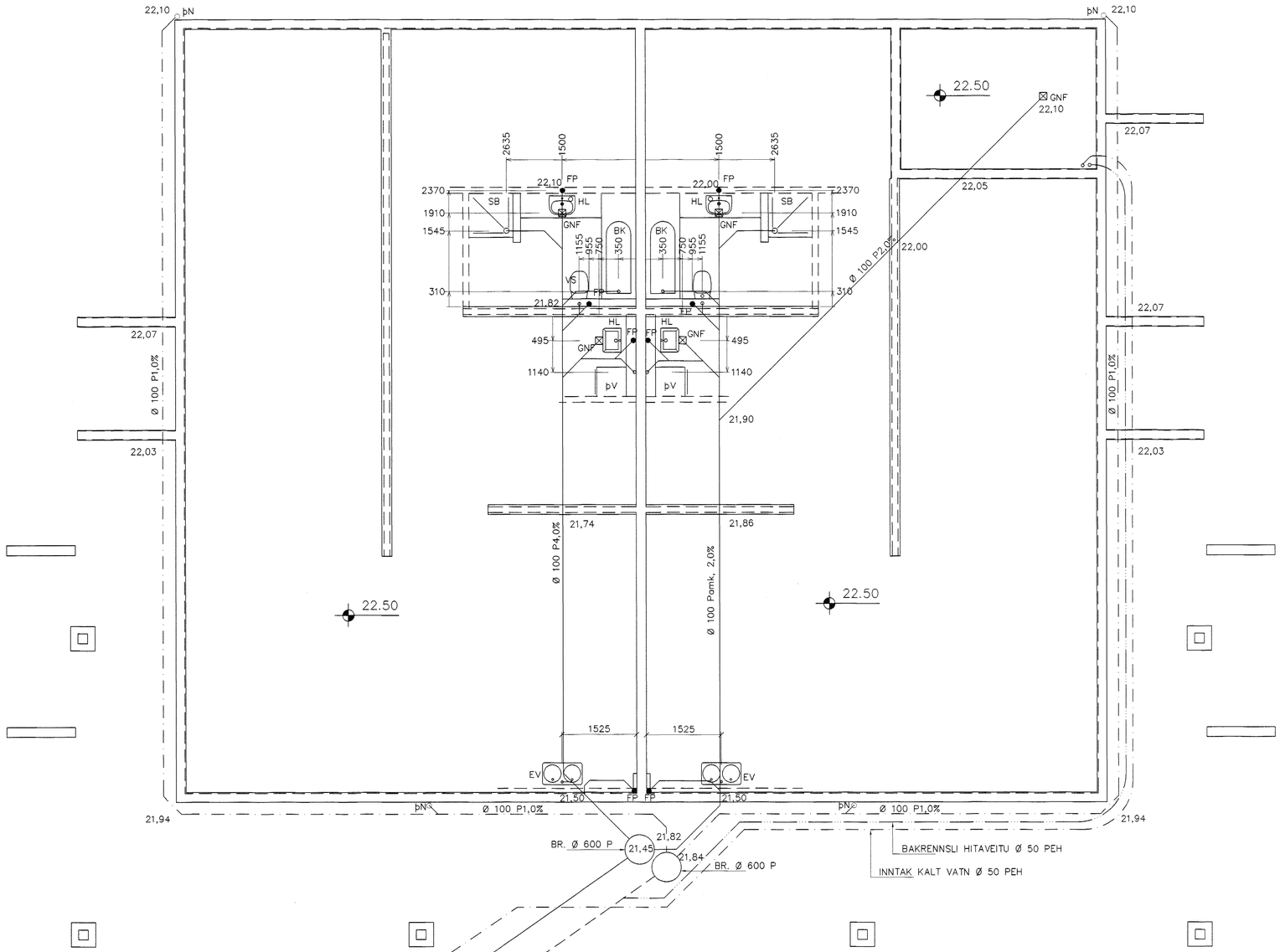


GRUNNMYND 1:50

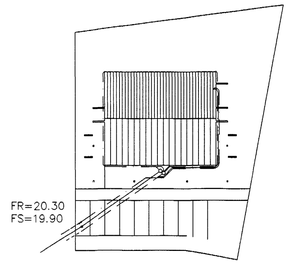


AFSTÖÐUMYND 1:500

TÁKN FYRIR LAGNIR

- SKOLPLÖGN
- REGNVATSLÖGN
- JARÐVATNSLÖGN
- JARÐVATNS. + REGNVATNSL.
- NEYSLUVATN
- BAKRENNSLI HITAVEITU

SKÝRINGAR

Fráveitulagnir undir botnplötu og utan með húsi skulu vera úr PVC.
Áður en byrjað er á lagningu röra skal jafna undirlagið vandlega en undir og umhverfis rörin skal vera minnst 150 mm sandlag. Leggja skal rör með vandvirkni á sandlagið þannig að engar skemmdir verði á rörinu og það fái jafnan stuðning.
Skeyta skal rör með þar til gerðum þéttihring.
Þess skal gætt að rör geti þanist eðlilega.

| Br. | Dags. | Eðli breytinga | Sign |
|---|---|---|---|
| | | | |
| | | | |
| | | | |
| | | | |

DREKAVELLIR 2
HAFNARFIRÐI

GRUNNMYND–GRUNNLAGNA

Samþykkt þann 17 MARS 2005
Byggingafulltrúinn í Hafnarfirði
F.h. Sigurbjartur Halldórsson

| | |
|---|---|
| MKV. | 1:50 1:500 |
| DAGS. | JAN. 2003 |
| VERK NR. | 2504 |
| TEIKN. NR. | 2–01 |
| HANNAÐ | SIG. ÞORLEIFSS. KT. 241148–3009 |
| TEIKNAÐ | G.H. |
| YFIRFARIÐ | |

TÆKNIÞJÓNUSTA SIGURÐAR ÞORLEIFSSONAR ehf
STRANDGÖTU 11 220 HAFNARFIRÐI
SÍMI 555-4255 FAX 565-2875
E-mail taeknithjonusta@islandia.is
kt: 440693-2539