

Halli að þakniðurföllum verði amk. 1 : 50. Sjá nánar verkfræðiteikningar.

LOFTRÆSITÚÐUR, amk. 0,015 fm í þversnið, sbr. 187. gr.
Byggingarreglugerðar, FRÁ GLUGGALOUSUM RÝMUM Á 1. OG 2. HÆÐ.
Loftræsítúður skulu ná amk. 300 mm uppýrir þakflöt.
Til viðbótar skal tryggt að þær nái amk. 75 mm. uppýrir þakkantsbrún.
Sjá að öðru leyti verkfræðiteikningar.

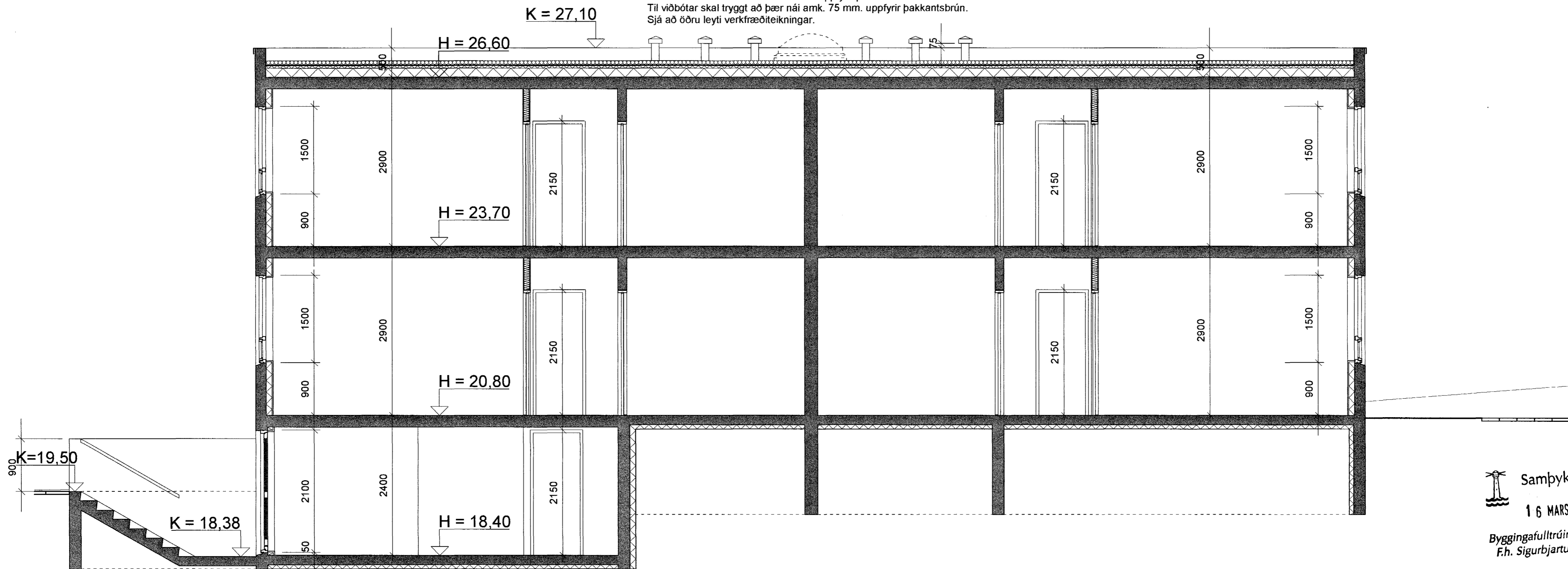

Uppstig trappa er 160 mm.
Framstig er 280 mm.
+ 20 mm. innskot = 300 mm.

Sneiðing C - C

1 : 50

 Samþykkt þann
16 MARS 2005

Byggingafulltrúinn í Hafnarfirði
F.h. Sigurbjartur Halldórsson

ARKITEKTAHÖNNUN ehf

Kennitala 531201-4180

Pétur Örn Björnsson
PÉTUR ÖRN BJÖRNSSON ARK. FAI
TEIKNISTOFA TÚNGÖTU 14, 101 RVK
VS./FAX 551 0160 HS. 551 0101

Heiti verks:

DREKAVELLIR 10

Heiti teikningar:

Sneiðing C - C

Mkv.:	Nr. teikningar:	Dags.:
1 : 50	01.08	10. 03. 2005
Verknr.:		Teiknað
		P.Ö.B