

Halli að þakniðurföllum verði amk. 1 : 50. Sjá nánar verkfræðiteikningar.

LOFTRÆSITÚÐUR, amk. 0,015 fm í þversnið, sbr. 187. gr.
Byggingarreglugerðar, FRÁ GLUGGALAUSUM RÝMUM Á 1. OG 2. HÆÐ.
Loftræsítúður skulu ná amk. 300 mm upp fyrir þakflöt.
Til viðbótar skal tryggt að þær nái amk. 75 mm. upp fyrir þakkantsbrún.
Sjá að öðru leyti verkfræðiteikningar.

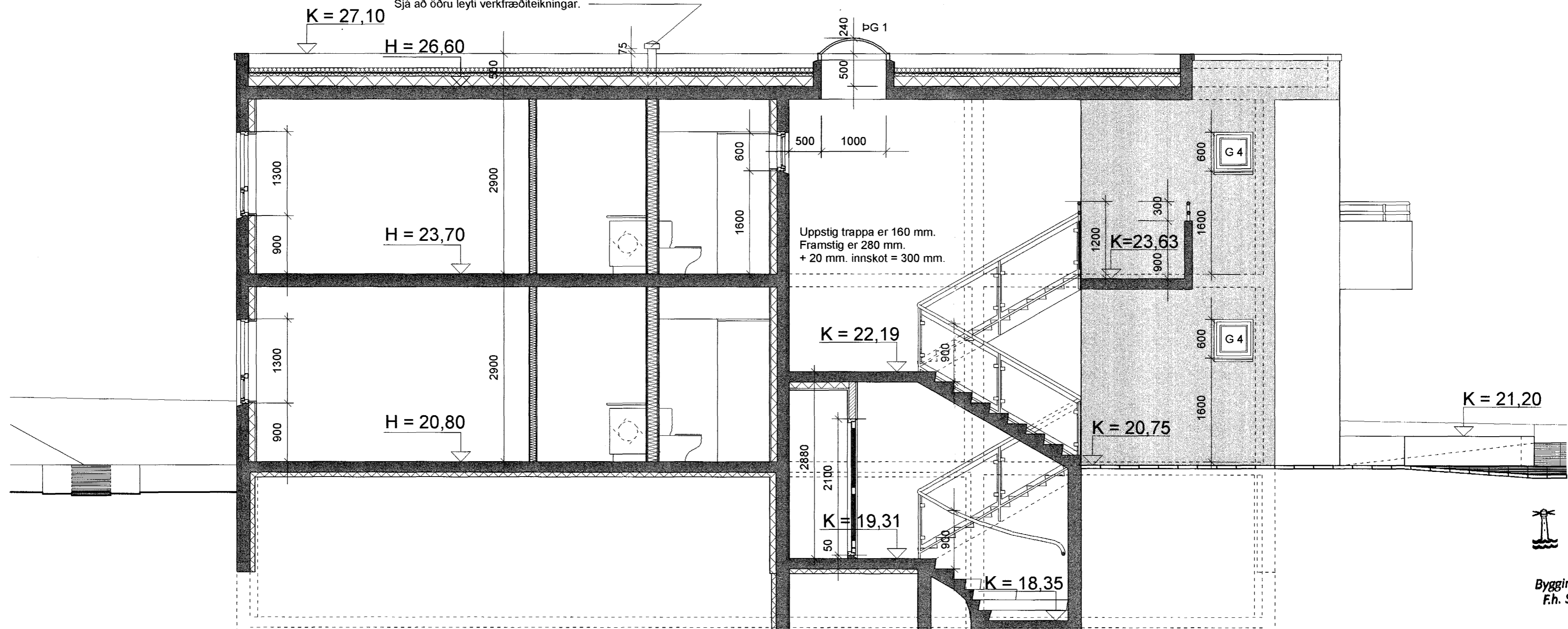

Sneiðing D - D

1 : 50

Samþykkt þann
16 MARS 2005

Byggingafulltrúinn í Hafnarfirði
F.h. Sigurbjartur Halldórsson

ARKITEKTAHÖNNUN ehf

Kennitala 531201-4180

PÉTUR ÖRN BJÖRNSSON ARK. FAI
TEIKNISTOFA TÚNGÖTU 14, 101 RVK
VS./FAX 551 0160 HS. 551 0101

Heiti verks:

DREKAVELLIR 10

Heiti teikningar:

Sneiðing D - D

Mkv.:	Nr. teikningar	Dags.:
1 : 50	01.09	10. 03. 2005
Verknr.:	P.Ö.B	Teiknað