HITAKERFI, GRUNNMYND. 1:50

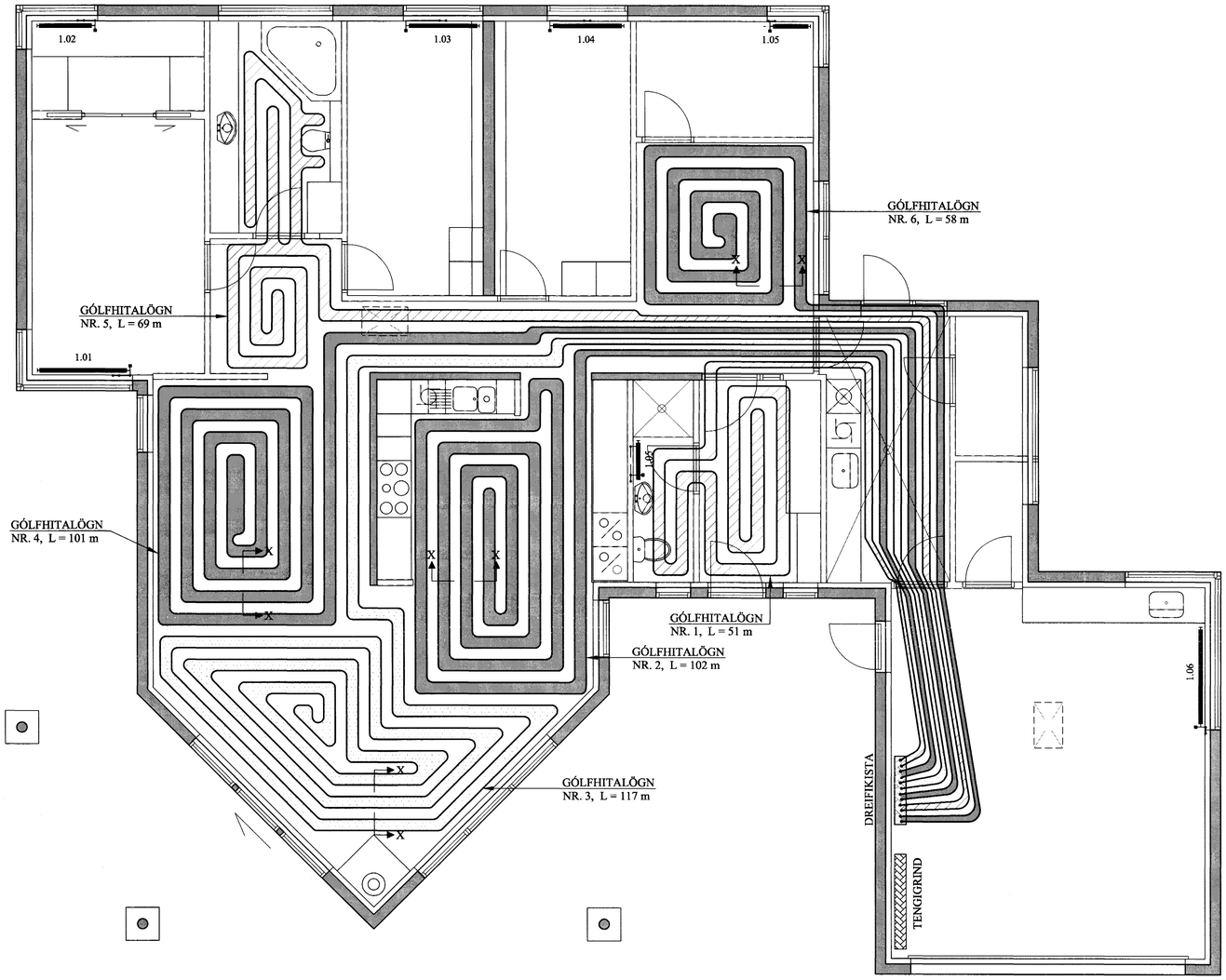

SNIÐ X - X. 1:10

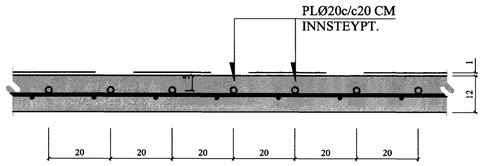

AFL GÓLFHITALAGNAR:

SLAUFA	①	1.250 W
--- ´´ ---	②	1.880 W
--- ´´ ---	③	1.460 W
--- ´´ ---	④	1.000 W
--- ´´ ---	⑤	.920 W
--- ´´ ---	⑥	.220 W

OFNASKRÁ:

Nr. ofns	Afköst W	Mestu mál (mm) Hæð	Lengd	Þykkt	Stúta-staða	Ofnagerð	Ath.
1.01	1260	600	1890	100	C - D		HJÓN
1.02	800	600	1300	100	C - D	-	HERB.
1.03	920	600	1300	50	C - D	-	HERB.
1.04	390	500	1000	100	A - B	-	ÞVOTTAHERB.
1.05	720	600	800	100	A - B	-	BAÐHERB.
1.06	1280	600	4800	100	C - D	-	BÍLSKÚR
						-	
						-	
Alls	5.370 W						

Ath. Stærð (hæð og lengd valinnar ofnagerðar skal vera sem næst uppgefnum mestu málum (mm).
Allir ofnstútar skulu vera 10 mm.
Ofnastærðir miðast við 40° C hitafall í ofni (80-40° C).

Tengingar ofna:

SKÝRINGAR FYRIR GÓLFHITALAGNIR

1.
a. Í DREIFIRÖRUM: Í LAGNASTOKKUM PEXRÖR MEÐ SÚREFNISKÁPU, EINANGRUÐ MEÐ DRAGHÓLKUM Í ÁLKÁPU, (t.d. Wirsbo- evalPEX)
OG Í STEYPTUM GÓLFPLÖTUM SÖMU RÖR Í VEL SVEIGJANLEGU PEH BYLGJURÖRI ("RÖR Í RÖR").

b. Í GÓLFMOTTUM: PEXRÖR MEÐ SÚREFNISKÁPU GERÐAR FYRIR 60°C OG 0.6 MPa Í 50 ÁR. (t.d. Wirsbo- evalPEX). RÖRIN SKULU VIÐURKENND AF RB.

c. Í DEILIRÖRUM: AFSINKUNARÞOLIN MESSINGRÖR Ø20 FRÁ SAMA FRAMLEIÐANDA OG PEXRÖRIN.

VIÐ TENGINGAR SKAL NOTA TILHEYRANDI FITTINGS VIÐURKENNDAN Í HITALAGNIR AF RB. LAGNAVINNA SKAL FRAMKVÆMD SKV. FYRIRMÆLUM FRAMLEIÐANDA LAGNAEFNISINS. VATNSÞRÝSTINGUR. 0.2MPa, SKAL HAFÐUR Á RÖRUM VIÐ ÚTLAGNINGU STEYPU.

2.
ÁÐUR EN SAMSKEYTI Á PÍPUM ERU HULIN, SKAL PRÓFA ALLAR LAGNIR MEÐ 1.5 SINNUM INNTAKSÞRÝSTINGI OG ÞAÐ LÁTIÐ STANDA Í 30 MÍN. EN ÞÁ ER ÞRÝSTINGUR LÁTINN FALLA SNÖGGT NIÐUR Í 0.5 SINNUM INNTAKSÞRÝSTING. FARI HANN ÞÁ LÍTILEGA UPP ER HANN LÁTINN STANDA Í 90 MÍN. FALLI ÞRÝSTINGUR EKKI Á ÞEIM TÍMA ER KERFIÐ ÞÉTT. ATHUGA SKAL ÖLL SAMSKEYTI.

3.
LAGNIR UTAN GÓLFHITALAGNA SKAL EINANGRA MEÐ 20 mm DRAGHÓLKUM Í ÁLKÁPU.
FESTA SKAL UTANÁLIGGJANDI LAGNIR MEÐ 1200 mm MILLIBILI.

4.
HREINSA SKAL ÖLL ÓHREININDI OG SVARF ÚR LÖGNUM.

5.
SETJA SKAL RIFFLUÐ HLÍFÐARRÖR FYRIR 20 mm SLÖNGUR TIL VARNAR ÞAR SEM PÍPUR FARA GEGNUM VEGGI, GÓLF, TENGJAST KISTUM OG Á FRAMRÁSARLAGNIR AÐ MOTTUM.

BREYTINGAR

TILVÍSANIR:

SKÝRINGAR.....SJÁ TEIKN. NR. 2-01
KERFISMYND
GÓLFHITA- OG NEYSLU-
VATNSLAGNAR..... SJÁ TEIKN. NR. 2-06

Samþykkt þann
15 FEB. 2005
Byggingafulltrúinn í Hafnarfi
Fh. Sigurbjartur Halldórssp

Reikn.	Jón Kr.	MARS 2004	Útgefið:	10.04.2004
Teikn.	RMJ	MARS 2004	Kvarði:	1:50
Ath.				1:10
Samþ.				

FURUVELLIR 12
HAFNAFIRÐI

Nr. 2-04

Verkhluti
HITAKERFI, GRUNNMYND, SNIÐ, SKÝRINGAR, OFNASKRÁ, AFL GÓLFHITALAGNAR.

Jón Kristjánsson
Byggingaverkfræðingur
FVFÍ
Skólagata 19
101 Reykjavík
Sími: 551-9820 Gsm: 863-2154
Kt: 210754-4929
Netfang: jokris@simnet.is
http://www.vjk.is