

GAUKSÁS 35 HAFNARFIRÐI.

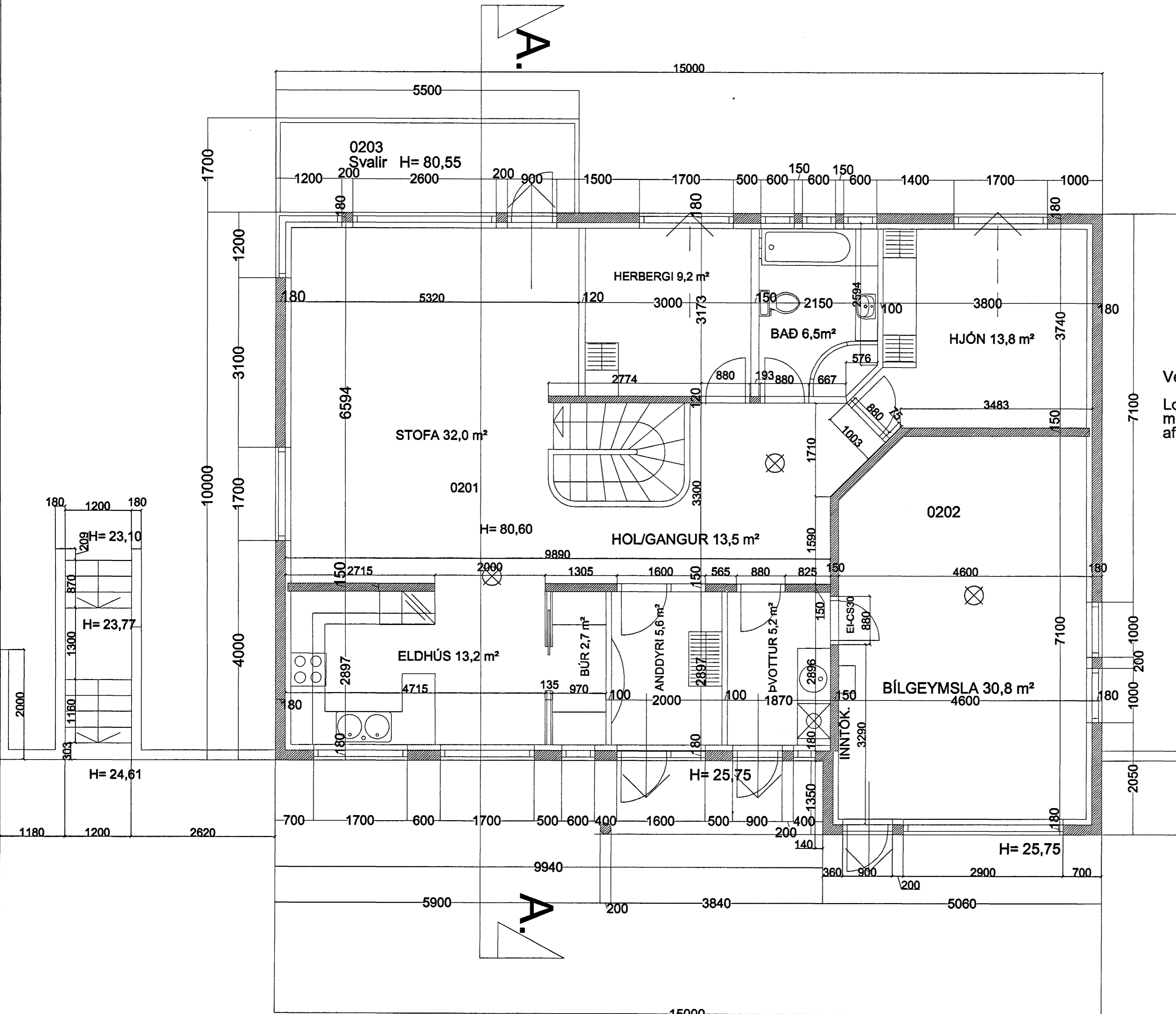

Veggir í bílgeymslu eru steiptir veggir 150 mm sem samsvarar
Loft í bílgeymslu er einangrað með 200 mm steinull sem fest er með 2mm vír c/c300mm, klæðning er 2*13 mm gifs á afretingargrind sem samsvarar RE160.

Samþykkt þann
04 FEB. 2005
Byggingafulltrúinn í Hafnarfirði
F.h. Sigurbjartur Halldórsson

GAUKSÁS 35 HAFNARFIRÐI.

Sigurður Þorvarðarson byggingafræðingur bfi.
Teiknistofan Strandgötu 11 220 Hafnarfirði.
STH. teiknistofan ehf. kt. 510298-2769. Kt. aðalhönnuðar: 141250-4189.
Sími: 5651510. Netfang: teiknistofan@simnet.is

Skýringar:	Aðaluppdráttur.
Teikning:	Grunnmynd 2. hæð.
Mælikvarði:	1 : 50.
Undirskrift:	<i>41205 Omp</i>
Blað nr: Séruppr. 2 af 5	Dagsetning: febrúar 2005.
Breytt:	

GRUNNMYND 2 HÆÐ MKV. 1:50.