

niðurföll og öryggisbúnaður sjá tekn. verkfr.
vatnsúðakerfi í bílageymslu
innst. 1" Heracoustic plötur undir loftaplötu

Gk: 2.13

Gk: 2.33

skýringar:

- steypur veggur
- léttir veggir (timburgrind + spónaplötur)
- þússaðir veggir: hleðslusteinir

Hurðagöt á geymslugöngum h:220cm
Hurðagöt stálhurðir h:212cm
öll mál eru frá ófrág gölfum

lykilmynd:

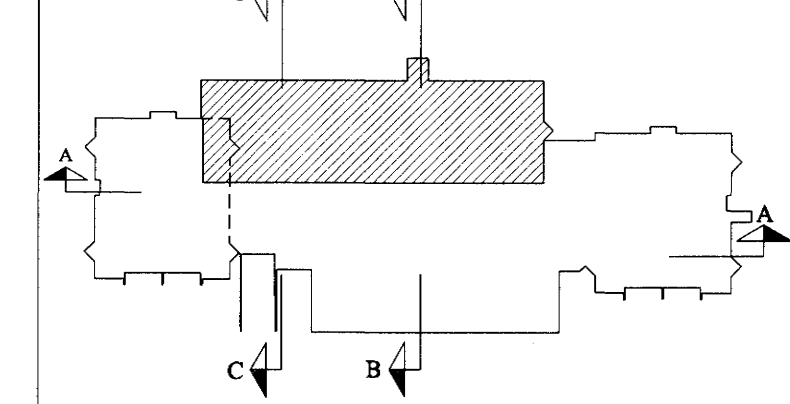

verkhelti:

Herjólfsgata 36-38-40

verkhúti:

grunmynd kjallara/bílaþ. frh

miv:

1:50

dags:

05.11.04

hannað:

GG

teiknað:

GG, PRV

dags. breytinga:

br. (a): 1.12.04: sorpg. færðar til kja. útveggar þykktir 125cm

br. (b): 10.01.05: færsta á vegg í samr. við Hannes hjá VSB

br. (c):

br. (d):

br. (e):

br. (f):

br. (g):

br. (h):

br. (i):

br. (j):

br. (k):

br. (l):

fyigiskjöl:

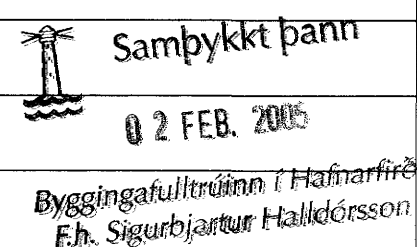

Guðmundur Gunnlaugsson, arkitekt FAI
kt. 190554-3419
Teiknistofan Archús ehf. Stórhófa 17.
112 Reykjavík. s: 5677735-fax 5677736.
kt. 631298-4439. archus@internet.is

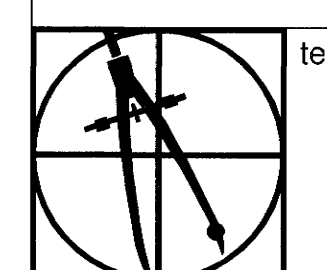

teikn.nr.:

S3

archús ehf