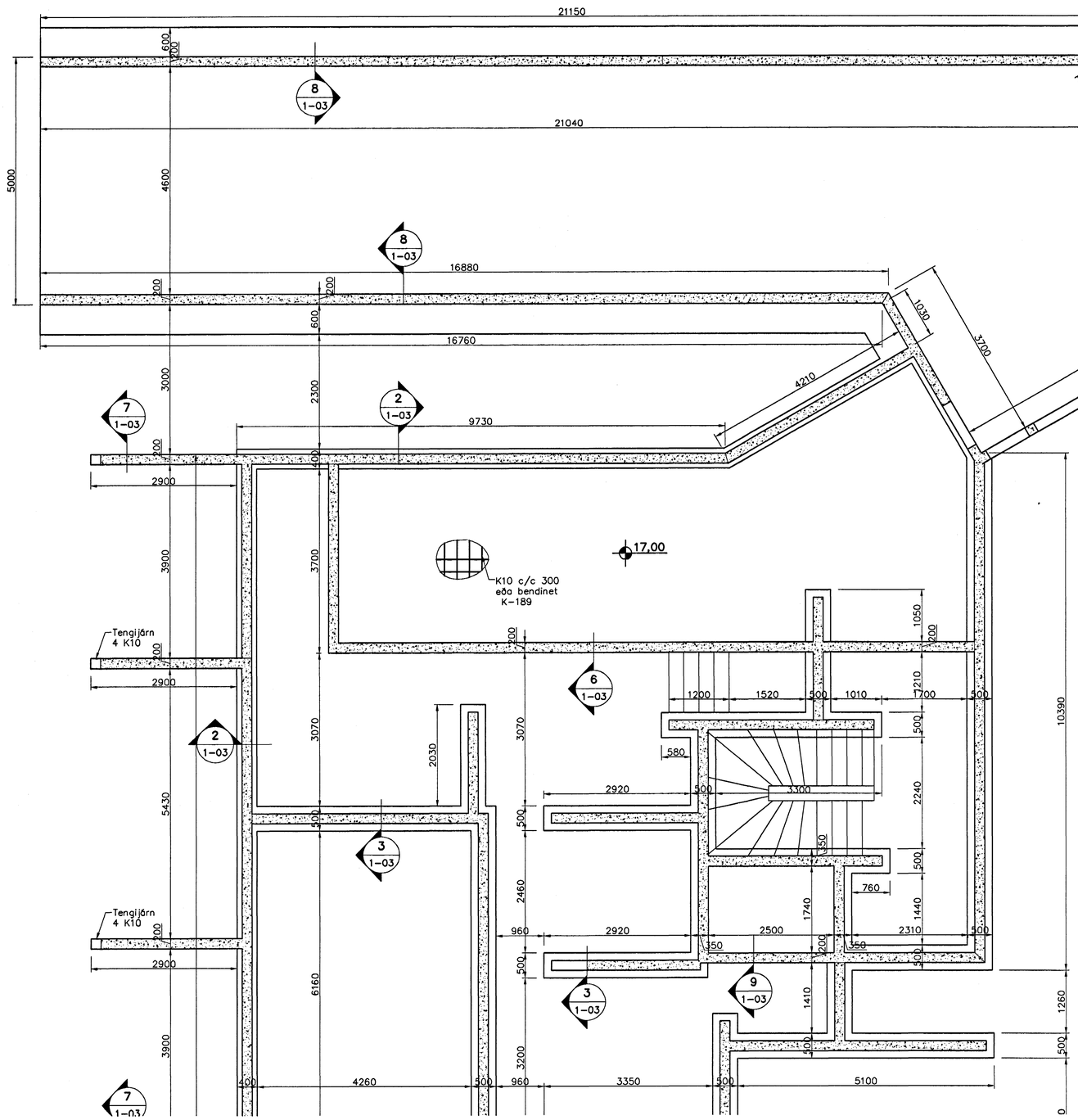

Undirstöður, Grunnmynd, 1:50

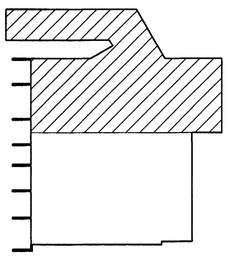

Lykilmynd

Skýringar

Almennar skýringar sjá blað 00-01
Undirstöður hvíla á köpp
Hæð undirstöðu skal vera amk. 50 sm undir jarðvegsyfirborði
Mesta álag á undirstöðu = 0,8 MPa
Fylling inn í sökkla skal vera frostfrí grús. Fyllingu skal þjappa í 30 sm lögum með 60 kg víbrósleða 3 umferðir hvert lag.
Taka skal úrtök í undirstöður fyrir frárennslislögnum, sjá Grunnlagna teikningu.
Öll mál eru í millimetrum

Samþykkt þann
31 JAN. 2005
Byggingafulltrúinn í Hafnarfirði
F.h. Sigurbjartur Halldórsson

Útgáfa	Breyting	Dagsetning	Hannað

Sveinbjörn Hinriksson
Byggingatæknifræðingur
Kt. 160851-2529
Brekkugötu 8 Hafnarfirði
Sími: 555-4008, 861-9851
Netfang: svennih@isl.is

Staður	Eskivellir 3 Hafnarfirði		
Skýring	Undirstöður		
Hannað / Teiknað	Kvarði	Dagsetning	Verknr.	Teikn.nr.
	1:50	27.1.05	01-03	1-01