

SNID A-A mkv. 1:50.

Ganga skal frá opnu eldstæði í samræmi við lög og reglugerðir, og skal frágangur allur háður samþykki eldvarnaeffirlits.

Þak:

- Þakjárn.
- Þakpappi.
- Klæðning 25x150 mm. borðviður.
- Timbursperrur 50x225 mm.
- 32 mm. loftræsti rör, 2 stk. per sperrubil.
- Vindpappi (20 PAM).
- Þakeinangrun 200 mm. (þakull).
- Rakasperra 1000 PAM.
- 34x45 mm afréttingargrind.
- 13 mm Gifsklæðning eða sambærilegt.

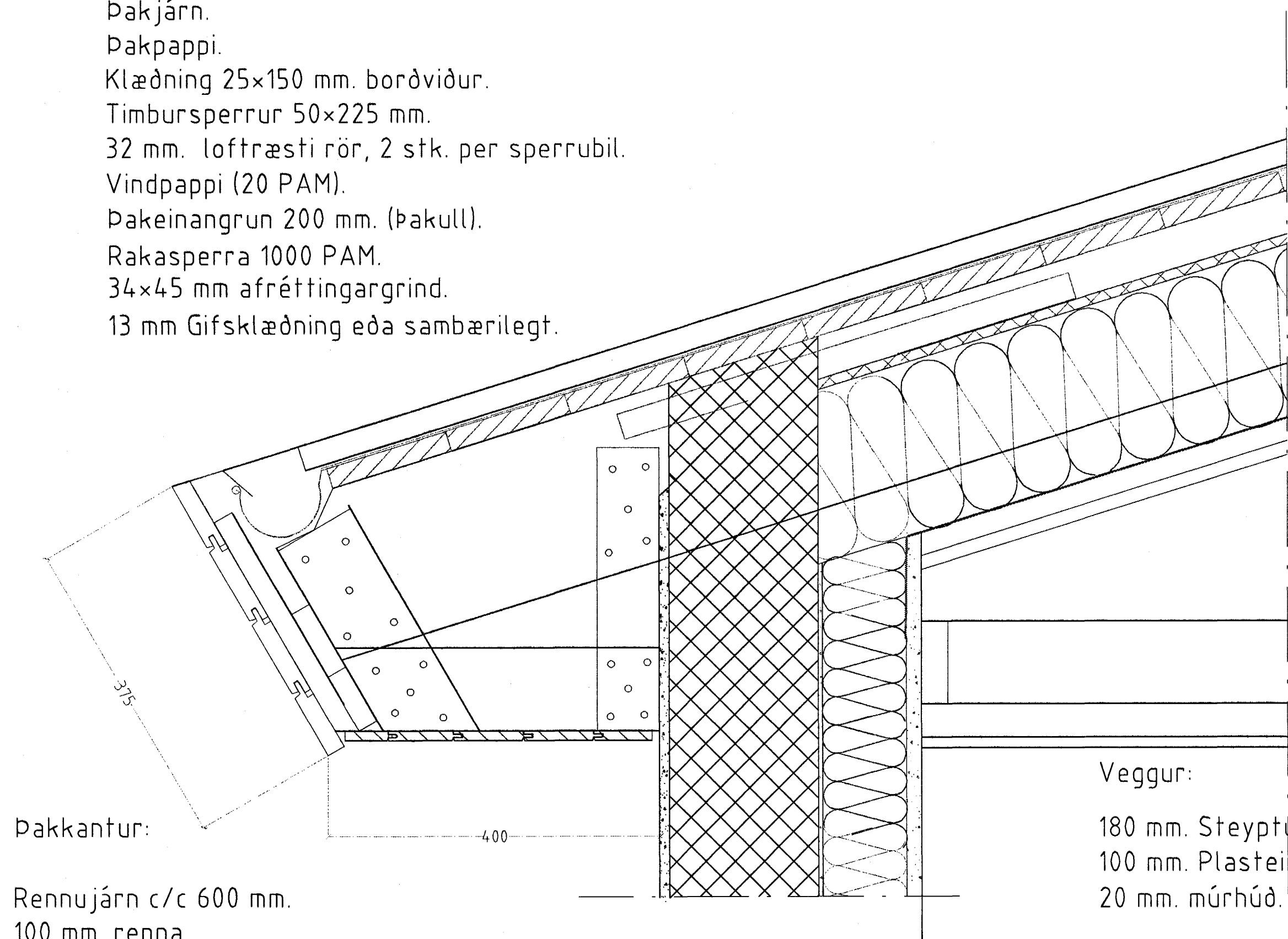

Þakkantur:

- Rennujárn c/c 600 mm.
- 100 mm. renna.
- Flasning.
- Klæðning framan á og undir kant.
- Þaknidurfall. Sjá lagnateikningu.

Veggur:

- 180 mm. Steyptur veggur.
- 100 mm. Plasteinangrun.
- 20 mm. múrhúð.

HLUTAMYND ÞAKKANTUR MKV. 1:5.

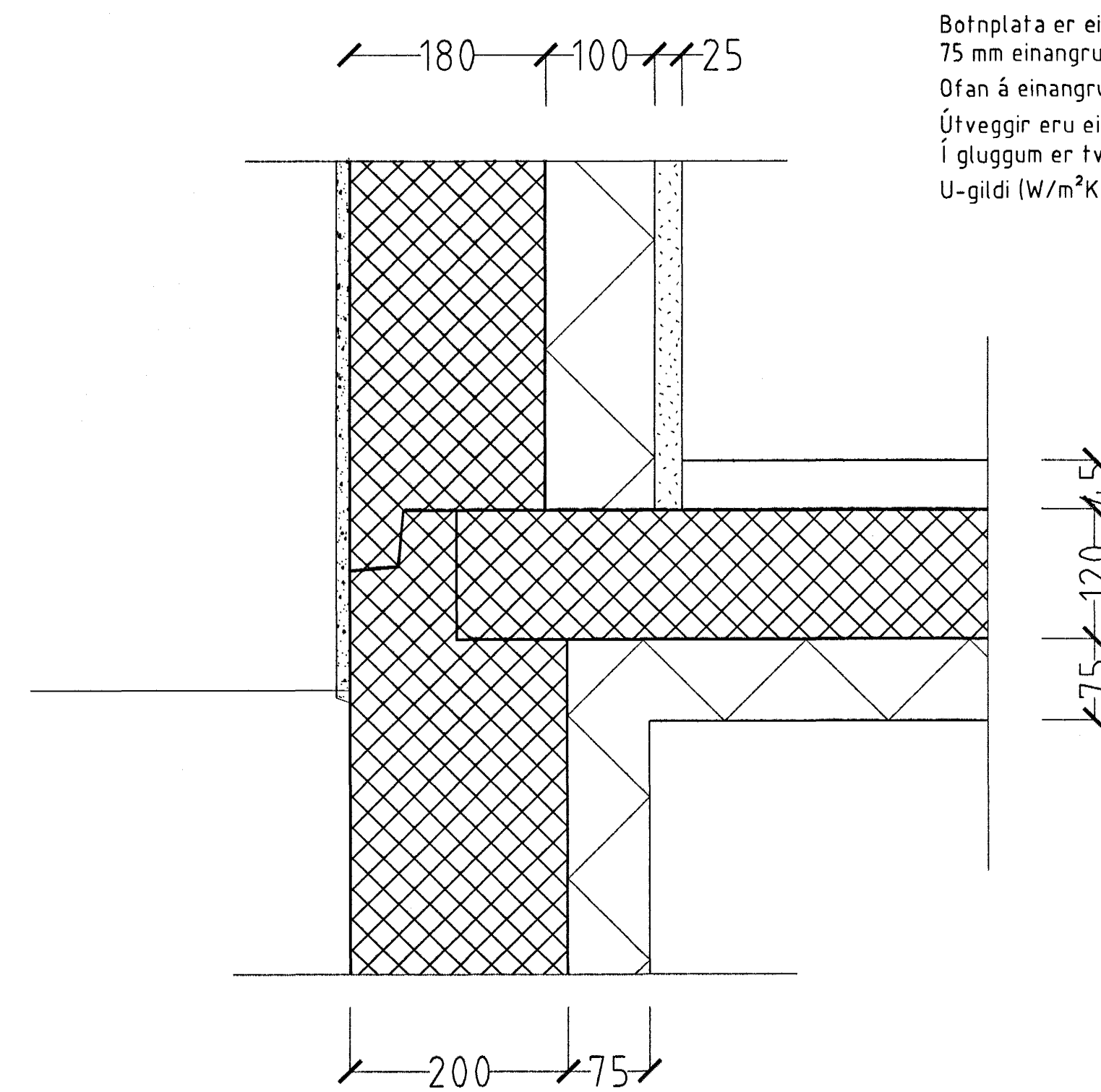

Botnplata er einangruð með 75 mm einangrunarplasti, veggir sökkla eru einangraðir 50 sm niður fyrir plötu með 75 mm einangrunarplasti.
Ofan á einangrun gólfplötu skal leggja þolplast (rakasperra).
Útveggir eru einangraðir með 100 mm einangrun.
Í gluggum er tvöfalt K-einangrunargler (12 mm loftbil í föstum gluggum en 9mm loftbil í opnanlegum gluggafögum og hurðum.
U-gildi (W/m²K) einstakra byggingahluta skulu vera í samræmi við upptalningu hér að neðan:

HLUTAMYND MKV. 1:5

Samþykkt þann
06 OKT. 2004

Byggingafræðingur í Hafnarfirði
Eh. Sigurbjartur Halldórsson

FURUVELLIR 10 HAFNARFIRÐI.

Sigurður Þorvarðarson byggingafræðingur bfi.
Teiknistofan Strandgötu 11 220 Hafnarfirði.
STH. Teiknistofan ehf. kt. 510298-2769. Kf. aðalhönnuðar: 141250-4189.
Sími: 5651510. Fax: 5651299. Netfang: teiknistofan@simnet.is

Skýringar:	SÉRUPPDRATTUR.
Teikning:	SNIDMYND/ HLUTAMYNDIR.
Mælikvæði:	1: 50 / 1:5.
Undirskrift:	<i>5/10 on</i>
Blað nr. 2 af 3.	Dagsetning: 1 október 2004.
Breytt:	