

FRÁRENNSLISLAGNIR Í GRUNNI, GRUNNMYND. 1:50

TENING VIÐ
BÆJARRKERFI
Fs = 19,80
Fr = 20,20

AFSTÖÐUMYND. 1:500

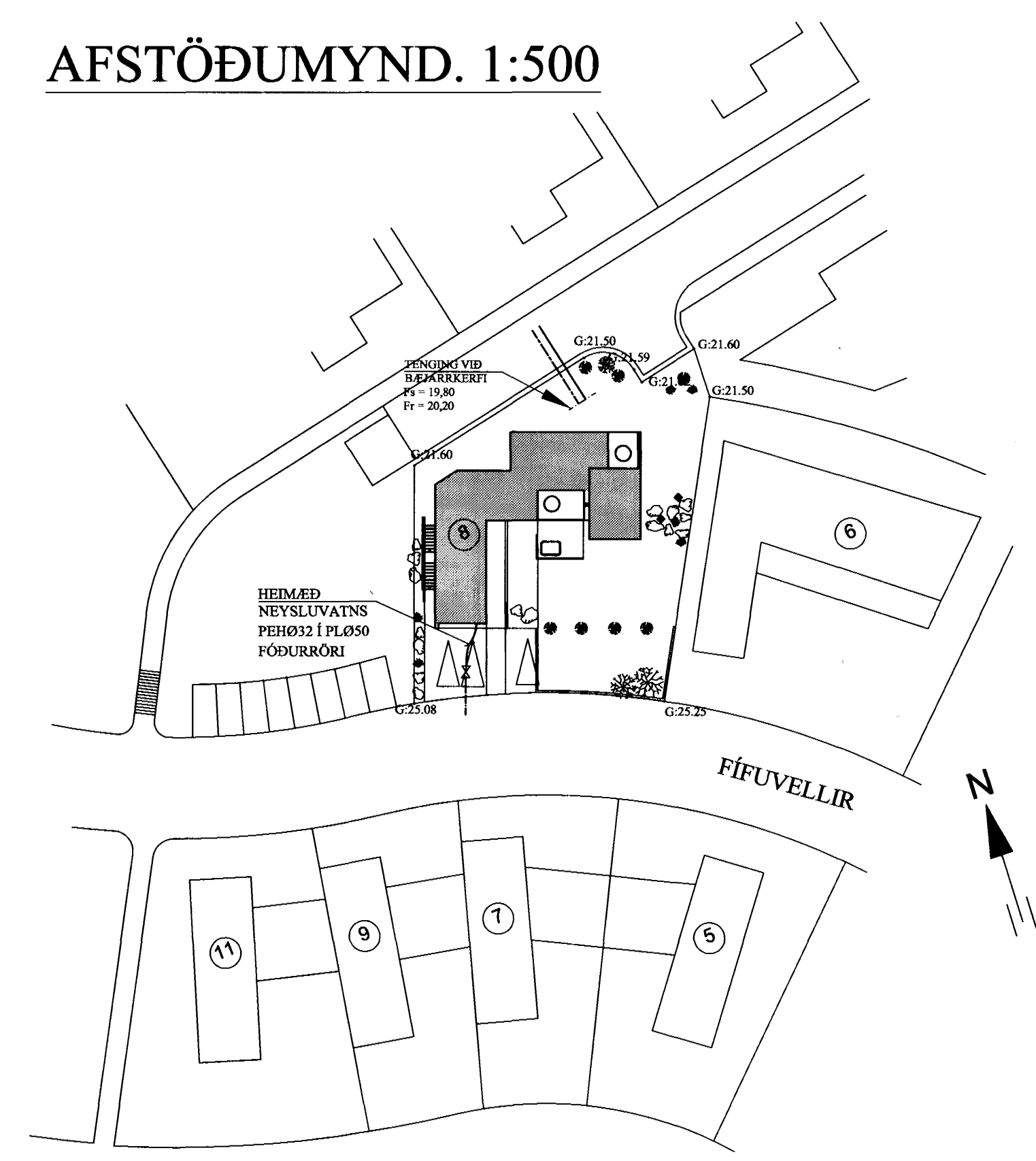
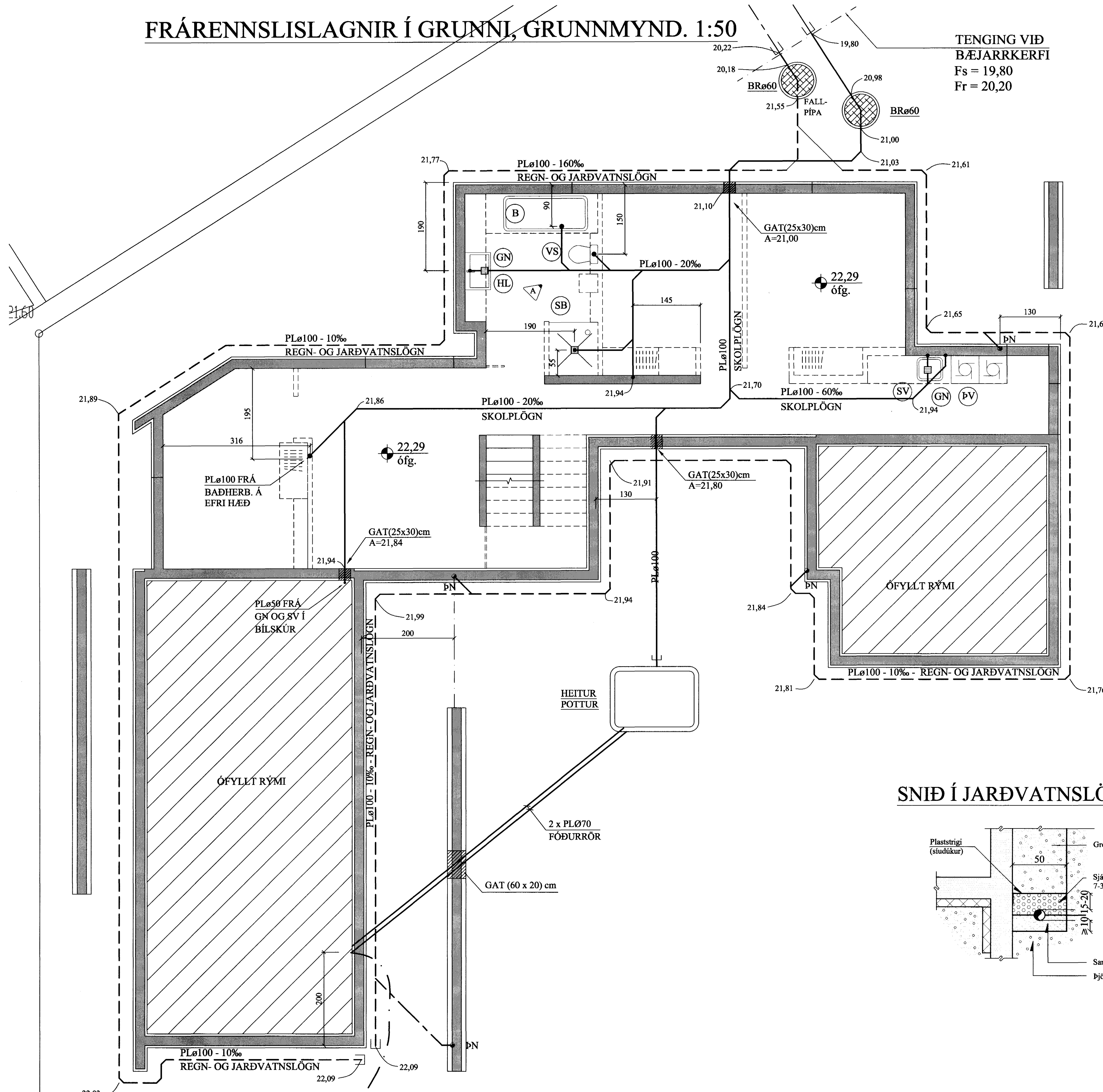

FRÁRENNSLISLAGNIR Í JÖRÐU OG GRUNNI. 1:20

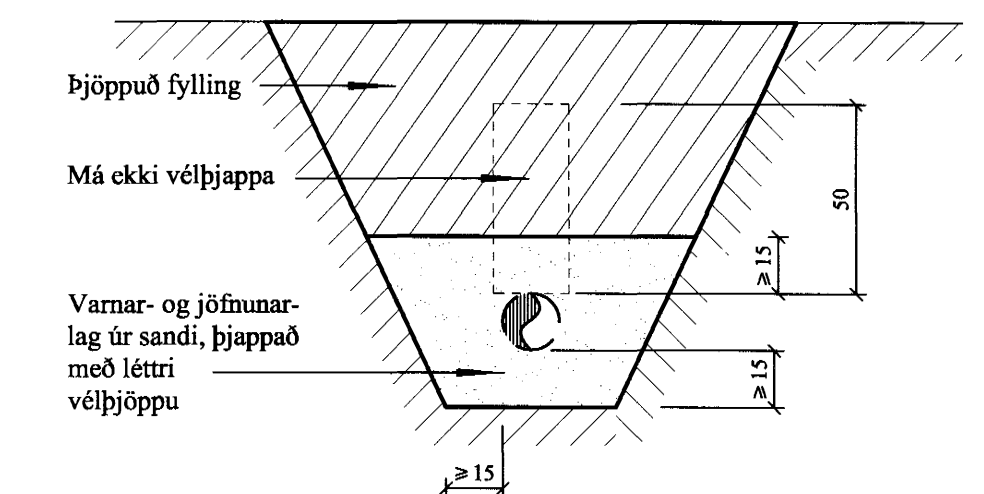

SNIÐ Í JARÐVATNSLÖGN. 1:20

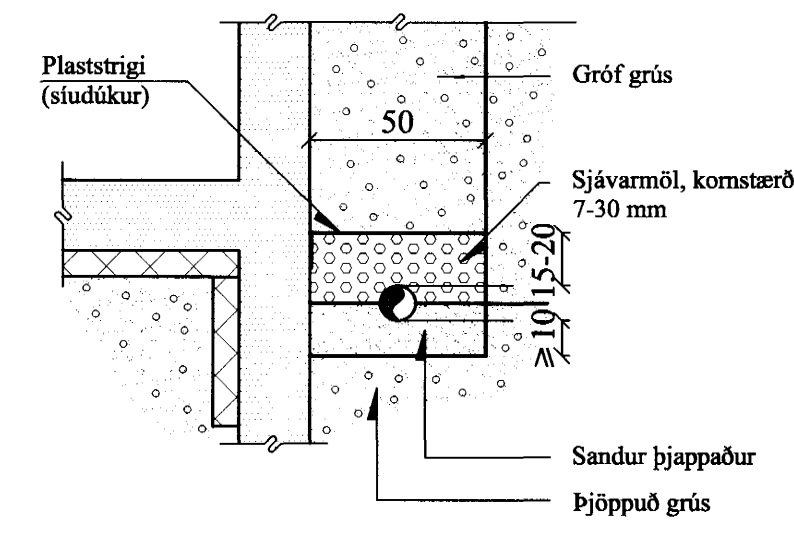

Frágangur kaldavattnheimæðar inn í hús - SM1. 1:20

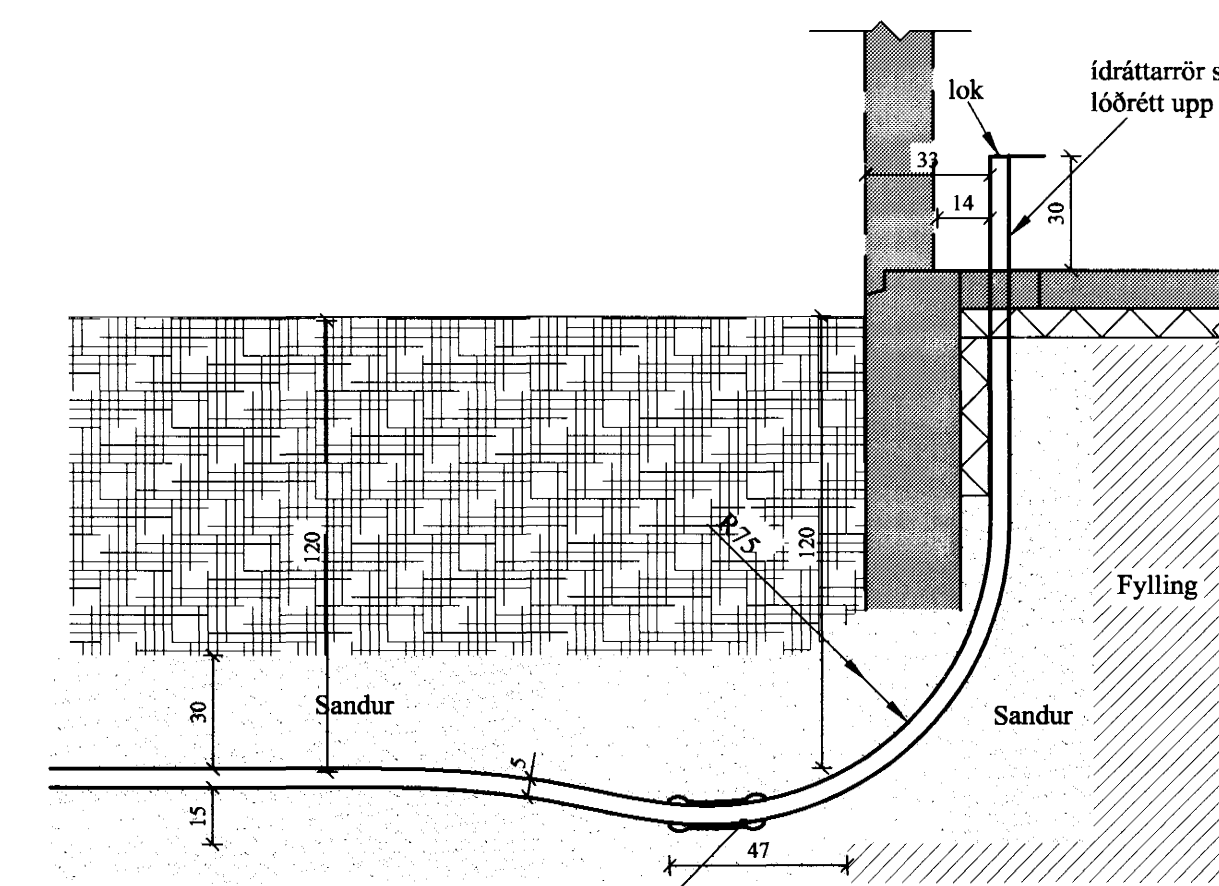

Bora skal 3 x 10 mm göt (dregöt) á lúpunkti í gegnum ídráttarrör. Þá skal leggja drendúk yfir og festa hann með límbandi til endana.

HEIMÆÐ PEHø32
Í PLø50
FÓÐURRÖRI

SKOLPLÖGN - (HEIMÆÐ STø150)
REGNVATNSLÖGN - (HEIMÆÐ STø150)
NEYSLUVATNSLÖGN - (HEIMÆÐ PLø32)

A	11.11.04	ÝMSAR SMÁBREYTINGAR	Jón Kr.
BREYTINGAR			

TILVÍSANIR:
SKÝRINGAR..... SJÁ TEIKN. NR. 2-01

Samþykkt þann
18 NOV. 2004
Byggingafultrúinn í Hafnarfirði
Eh. Sigurbjartur Halldórsson

Reikn.	JKR/AJG	Agúst '04	Útgefið:	08.09.2004
Telkn.	AJG/JHG	Agúst '04	Kvarði:	1:50, 1:20,
Adh.				1:500
Samb.				

FÍFUVELLIR 8		Nr.	2-02
Hafnarfirði			
Verkhluti FRÁRENNSLISLAGNIR Í GRUNNI, GRUNNMYND, HEIMÆÐAR V.R. OG FRÁR AFSTÖÐUMYND OG FL.		Jón Kristjánsson Byggingafræðingur Svfi Skólavíðla 19 101 Reykjavík Sími: 551-8820 Gam: 863-2154 Kl: 210754-4829 Netfang: jkris@sammet.is http://www.sjf.is	