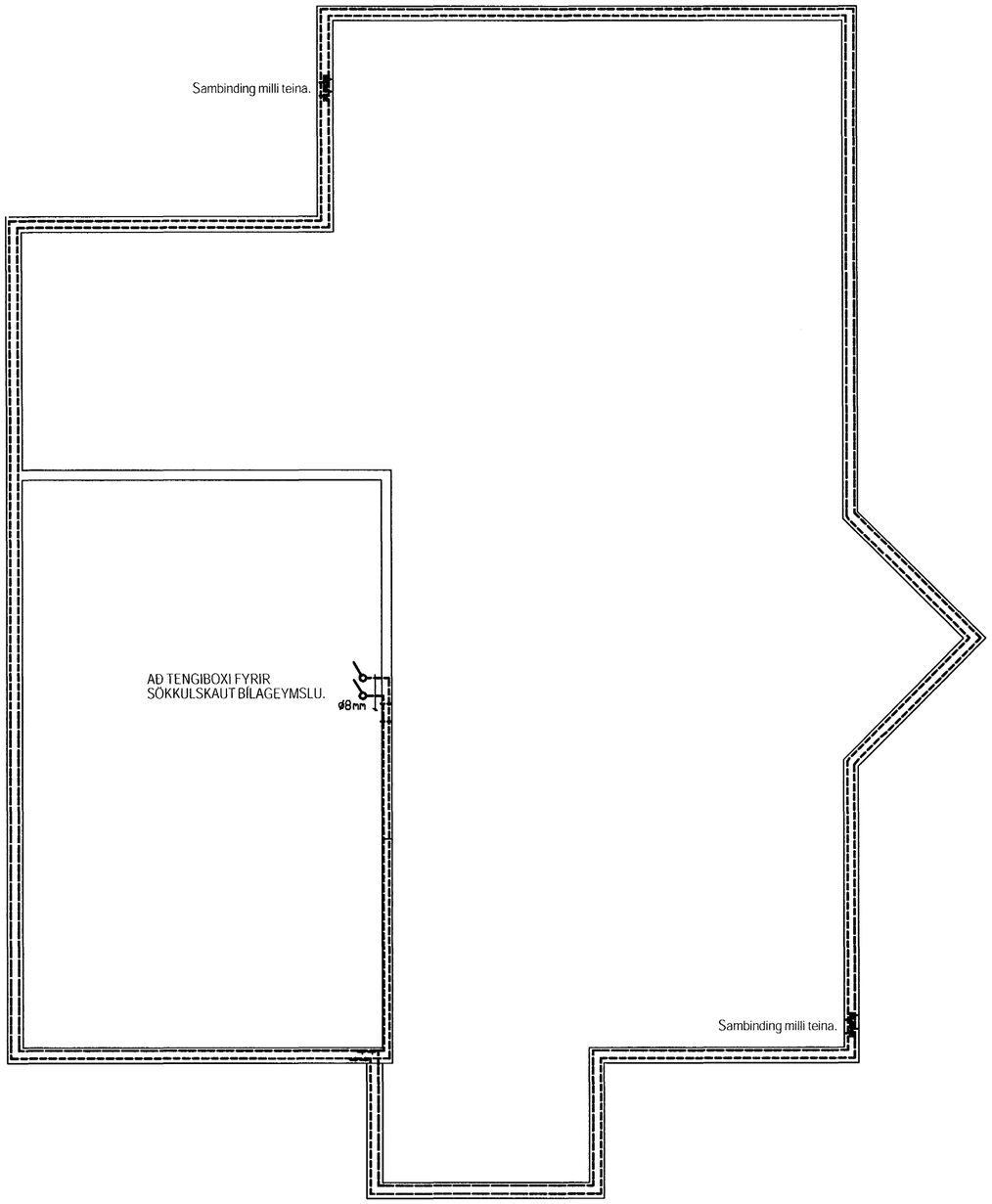

Sambinda skal neðstu steyputeina
í sökkli eins og myndirnar sýna hér
að neðan fyrir sökkulskaut.

Fara skal eftir reglugerð um raforkuvirki
og tæknilegum tengiskilmálum rafveitna.

SNIÐ Í STEYPUMÓT

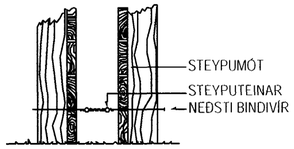

FRÁGANGUR Á SAMTENGINGUM
STEYPUTEINA FYRIR SÖKKULJARÐSKAUT

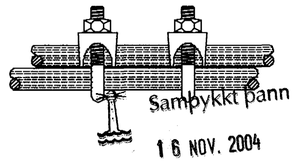

Sambykkt þann
16 NOV. 2004
Byggingafulltrúinn í Hafnarfirði
f.h. Sigurbjartur Halldórsson

1 : 50

1 0 1 2 3 4 5 m

ÓLAFUR GÍSLI BALDURSSON
KT.:240563-5689

	ÚTG.	DAGS.		TEIKN.	BREYTT	YFIRF.	SAMÞ.

HANNAÐ	Ó.G.B.
TEIKNAÐ	Ó.G.B.
YFIRF.	
SAMÞ.	
DAGS.	10.06.2004
VERKNR.	
TEIKN. NR.	2

umsjá ehf
RAFTEIKNISTOFA
GARÐAFLÖT 15, 210 GARÐABÆ
GSM: 820-7560

SVÖLUÁS 5, HAFNARFIRÐI

RAFLAGNIR
SÖKKULSKAUT

ÚTG.

10.06.2004 12:09:01