

leyfileg mænishæð

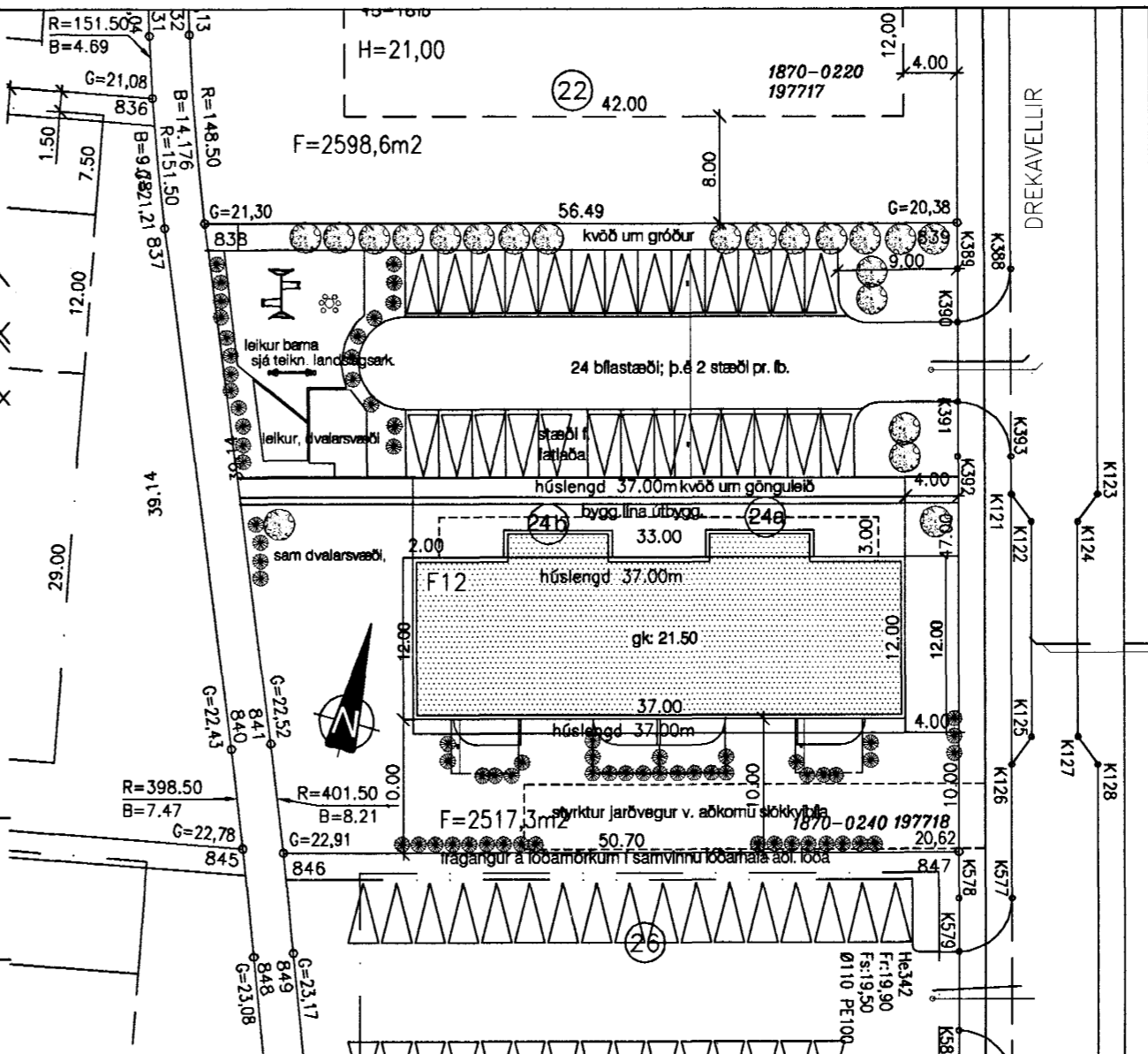

yfirlitsmynd 1:500

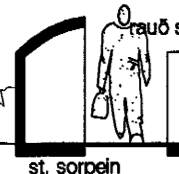
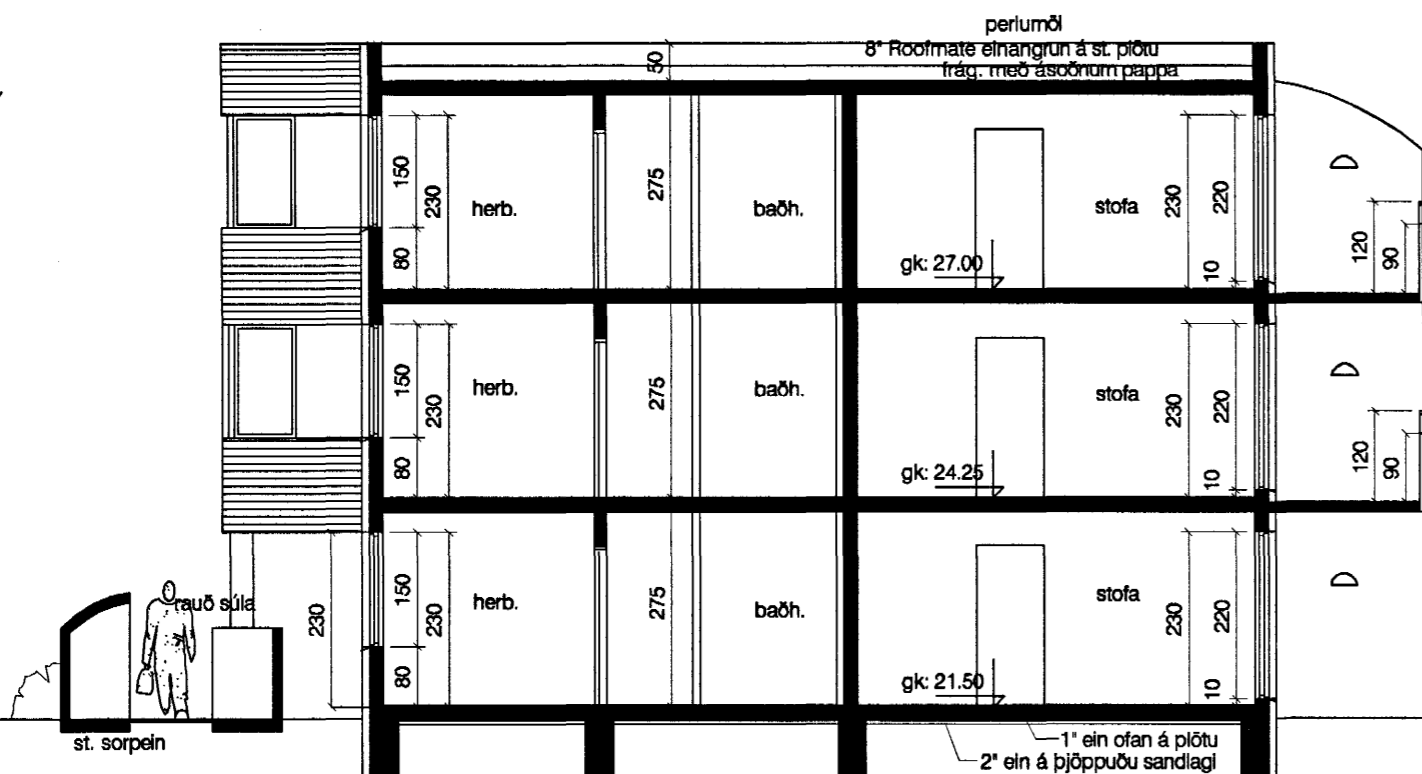
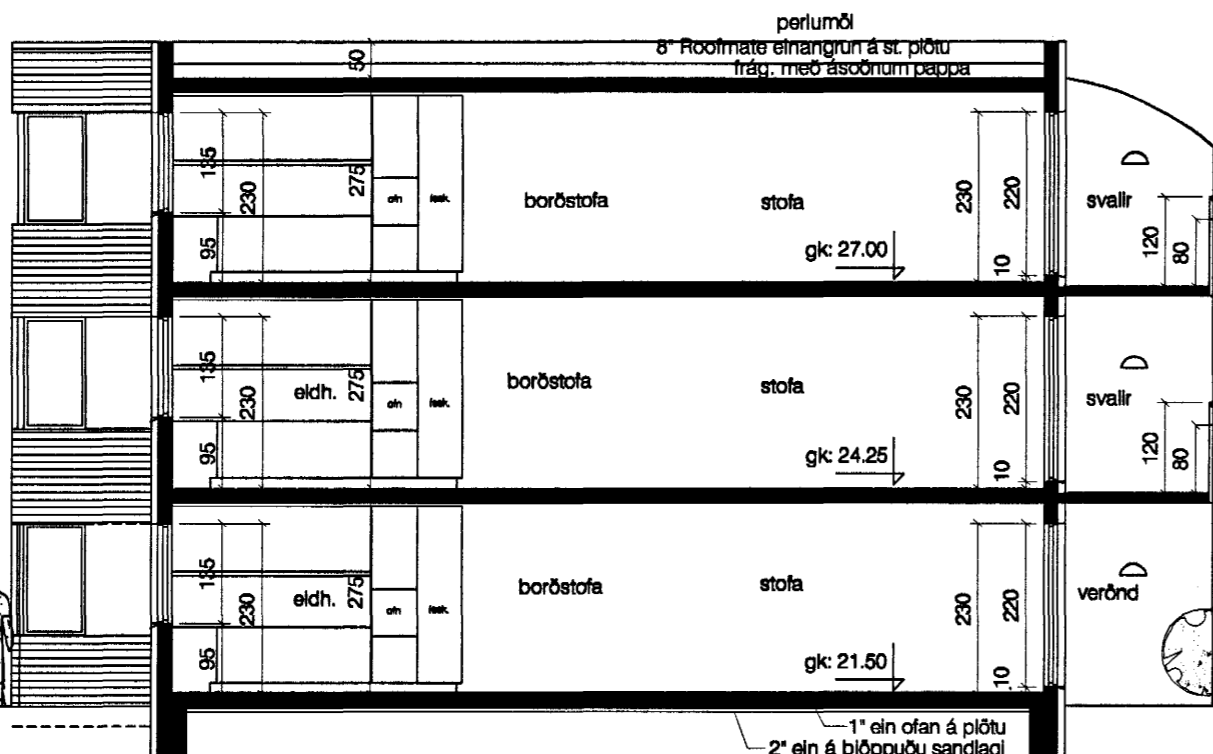
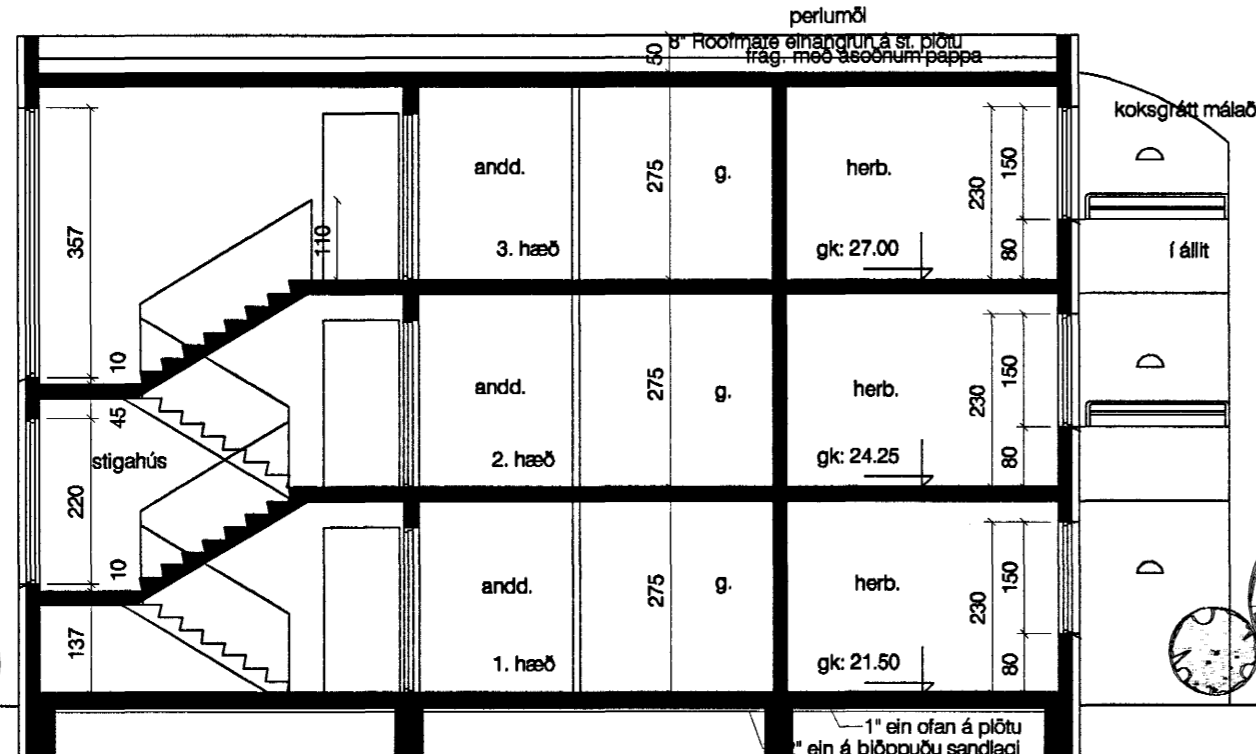

### Drekavellir 24 og 24a: Byggingarlýsing

Húsið Drekavellir 24 og 24 a er 3. hæða hús með alls 12 íbúðum, 2 stigahús. Samkv. skilmálum er gert ráð f. 2 bílastæðum pr. íbúð, öll á jörð og er svo hér. Form hússins fylgir algrepa byggingarlínum og útbyggingar á framhlíð, sem ganga mega 3 m. út frá húshlíð eru hér 215cm og í lengdarátt inndregnar á 1. hæð. Á aðkomuhæð eru sameiginlegar hjóla og vagnageymslur, inntaksrými og ræstíkl. alls 2m<sup>2</sup> pr. íbúð. Sorpgeymslur eru utanþrygja í forsteyptum einingum, eins og nú er algengt. Sérgeymsla fyrir hverja íbúð min. 6.0m<sup>2</sup> er innan íbúða á hverri hæð. Garður snýr í suður og vestur og því gott útivistarsvæði fyrir íbúana. Íbúðir á garðhæð hafa afmarkaðan sérnotahluta 4.0 m. út frá húshlíð, svo sem fram kemur á teikn. 02. 1 íbúð í húsinu ; íb. 01-01 í húsi 24b verður sérhönnuð með þarfar fatlaðra í huga. Sérmerkt bílastæði er sem næst inngangi í hús nr. 24b

Byggingarefni: Burðarvirki hússins er úr jámbentri steinsteypu, þ.e. sökkjar, botnplata, útveggir, milliþötur hluti innveggja og loftaplata yfir efstu hæð. Þak er flatt, með ásöðnum pappalögum, 8" einangrun og fargi af mól, sjá sérteikn. Byggingin er einangruð að utan með 4" steinull og klædd með ýmist báruðum og sléttum álplötum með innbrenndum lit. Litur lárétttrar báruklaðningar er hvítur en klaðning stigahúsa slétt og í sterkum lit. Steyptir svalavængir málaðir koksgráir.

Gluggar eru álklaðdir timburgluggar (t.d. LUX-kerfið) og er álklaðning glugga hvít. Gluggar smíðist í samr. við ÍST 40 og 41, og komi fullitaðir hvítir frá verksmiðu. Gluggafrágangur almennt sjá sérteikningar. Þar sem björgunarpönd eru skal ljósop vera 50 cm eða meira. Innanmál útihurða er amk. 90 cm. innihurða amk. 80 cm. Í íbúð f. fatlaða skulu öll op vera min: 90. Tækniúnaður og lagnaleiðir: lagnir, þ.e. hita, neysluvatn, frárennsli og loftræsing votryma er frágengið á hefðbundinn máta. Koma skal fyrir gólfniðurföllum í öllum votrymum íbúða, þ.e. þvottaherb. og baðherb.

Auk þess skulu vera gólfniðurföll í eftirtöldum rýmum í sameign: hjóla og vagnageymslum og inntaksklefum. Hjólvist: Milli íbúðar og rýmis utan hennar; 52 db. sem uppfyllist með 20 cm steypum veggjum og 20 cm steypum loftplötum. Milli loftstofu og sameiginlegrar aðkomu 39db. Brunavarnir skulu vera í samræmi við við Byggingarreglugerð. Á uppdráttum kemur fram bruna- mótstaða í öllum aðalatriðum. Allar íbúðir skulu útbúnar viðurkenndum reykskynjum og handsökkitæki staðsetjst á miðlægum stað í íbúðum og í sameign eftir fyrirögn Eldvarnareftirlits.

U gildi einstakra byggingarhluta skal vera sem hér segir:

W / m2k	
þak	0.2
útveggir:	0.4
gluggar, vegið meðaltal gler: K-gler:	2.0
gölf á fyllingu: 3" einangrun undir plötu	0.3
útveggir, vegið meðaltal; (veggfletir, gluggar, hurðir):	0.85

Drekavellir 24 a:	bruttoflötur: 695.0 m <sup>2</sup> br.	bruttorúmmál: 2062.9 m <sup>3</sup> br.
Drekavellir 24 b:	bruttoflötur: 695.0 m <sup>2</sup> br.	bruttorúmmál: 2062.9 m <sup>3</sup> br.
		2016.2 m <sup>3</sup> f. utan botn
		2016.2 m <sup>3</sup> f. utan botn

hús samtals: 1390 m<sup>2</sup> br.  
löß: 2.517.3 m<sup>2</sup> nýting: 0.55

**Samykkt þann**  
17. DEK. 2004  
Byggingafulltrúinn í Hafnarfirði  
F.h. Sigurbjartur Halldórsson

**Drekavellir 24 a og b, Hafnarfirði**  
3. hæða hús m. 12 íbúðum  
byggingarlýsing, yfirlitsmynd  
og sneiðingar  
1:500  
1:100  
12. ágúst '04

**01**

Guðmundur Gunnlaugsson, arkitekt FAÍ  
Teiknistofan Archús ehf, Stórhöfða 17,  
112 Reykjavík. s: 5677735-fax 5677736.  
kt: 631298-4439. gudmgark@islandia.is.  
190554-3419

br. 11.10.04 hæðak. á lóðarmörkum, hurðir í hjólagæmslu o. fl.  
br. 23.11.04 gluggalitur (bygg.lýs.)

**archús ehf**